

## Bollettino dello Stato delle Fonti Idriche in agricoltura

- parte generale -

Questo bollettino, dello Stato delle Fonti Idriche del Consorzio di Bonifica della Romagna, si inserisce come strumento operativo del più ampio "Piano di conservazione delle acque", di cui si è dotato ogni consorzio di Bonifica. Esso vuole essere elemento informativo per lo stato delle principali fonti di approvvigionamento idriche presenti nel comprensorio consorziale (siccatà idrologica), e in parallelo, indicatore delle condizioni di crescita vegetativa delle colture agricole sviluppate in zona (siccatà agricola).

**Sommario settimana dal** 09/03/2022 **al** 14/03/2022

### Riassunto

#### Fattori comprensoriali comuni

##### Fonti di approvvigionamento

**Fiume PO** livello idrometrico presso località Pontelagoscuro 2,06 m.sul livello del mare

**Fiume PO** livello presso opera di presa impianto "Palantone" **Condizione ATTENZIONE**

**Canale Emiliano Romagnolo** - livelli e malfunzionamenti **Condizione ORDINARIA**

##### Corsi d'acqua comprensoriali

		tendenza rispetto settimana precedente	livello idrometrico attuale in m.
<b>Fiume Ronco</b> - Stazione di <i>Coccolia</i>	Livello in m.	-	0,66
<b>Fiume Montone</b> - Stazione di <i>Ponte Vico</i>	Livello in m.	-	0,45
<b>Torrente Bevano</b> - Stazione di <i>S.Zaccaria</i>	Livello in m.	-	0,38
<b>Fiume Lamone</b> - Stazione di <i>Sarna</i>	Livello in m.	-	0,39
<b>Fiume Ronco Bidente</b> - Stazione di <i>Meldola</i>	Livello in m.	-	0,04
<b>Fiume Montone</b> - Stazione di <i>Castrocaro</i>	Livello in m.	-	0,39
<b>Fiume Savio</b> - Stazione di <i>San Carlo</i>	Livello in m.	-	0,82

**Stato impianti consorziali** vedi specifiche all'interno

#### Fattori agricoli

**Piovosità cumulata** **Condizione CARENZA**

**Acqua disponibile nel terreno** **Condizione ORDINARIA**

**Livello falda** **Condizione ORDINARIA**

**Qualità delle acque** vedi specifiche all'interno

**Precipitazioni cumulate settimanale (mm)** vedi specifiche all'interno

**Temperature e precipitazioni: osservate e previste** vedi specifiche all'interno

**Previsioni stagionali** vedi specifiche all'interno

**Anomalia richiesta irrigua stagionale** vedi specifiche all'interno

#### Calcolo fabbisogno idrico da IRRIFRAME

coltura ACTINIDIA  
data prossima irrigazione: non occorre irrigare

- SETTORE IRRIGAZIONE -

Vengono riportati analiticamente qui di seguito i fattori enunciati nel sommario. Per ogni voce sono indicate le fonti di recepimento del dato, le soglie e i codici di riferimento operativo presso il Piano di gestione della siccità. In questo elaborato, ad ogni codice citato nel presente bollettino, corrispondono delle linee di azione del Consorzio di Bonifica della Romagna (indicato come "Consorzio") e del Canale Emiliano Romagnolo, volte al controllo del fenomeno della carenza d'acqua in agricoltura. I parametri di rilevanza vengono indicati con una colorazione di fondo che passa dal verde al rosso in funzione della gravità assunta dal fenomeno rilevato.

Fonti di approvvigionamento idrico

**Fiume PO**

Livello idrometrico

loc. Pontelagoscuro- FE

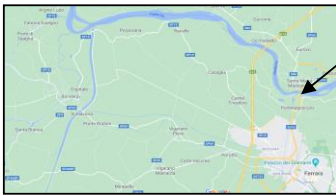

Quota sensore 8 m. slm

**2,06** m

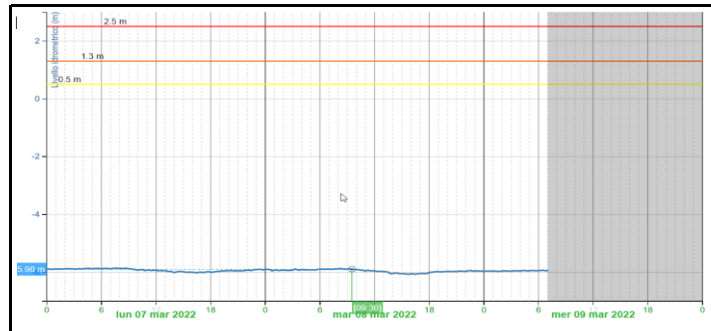

Fonte dati: Arpae



Codice linee azione del Piano Siccità Consorzio

-

Codice linee azione CER

-

**Fiume PO**

Livello idrometrico

Impianto *Palantone* - loc. Salvatonica di Bondeno (FE)

**3,92** m

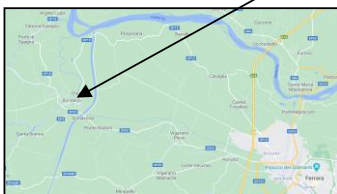

Quote slm	Scenari consorzio
-----------	-------------------

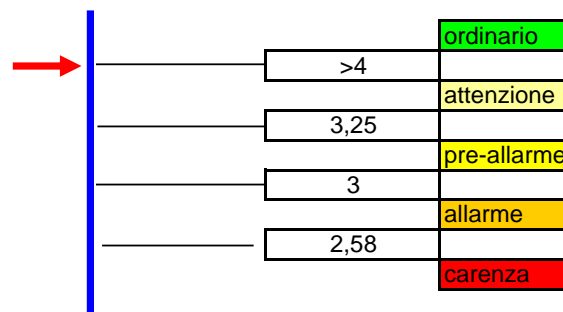

La freccia rossa indica il livello idrometrico delle acque nell'opera di presa del *Palantone*.

Vengono indicati a lato le soglie d'intervento per quanto riguarda gli impianti del *Canale Emiliano Romagnolo*.

Fonte dati: Canale Emiliano Romagnolo



Codice linee azione del Piano Siccità Consorzio

Condizione ATTENZIONE

Codice linee azione CER

-

- SETTORE IRRIGAZIONE -

**Canale Emiliano Romagnolo**

- SETTORE IRRIGAZIONE -

Livello tronchi: blocco del servizio nel tronco botte Serachieda e Savio

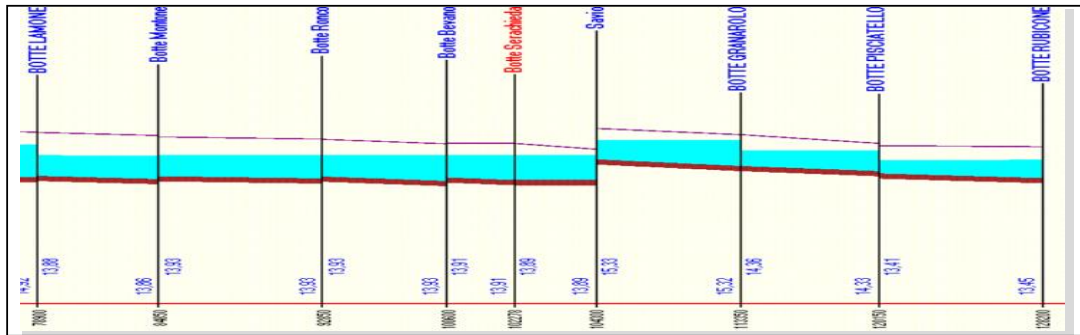

Sensore Ronco Non funzionante

Fonte dati: Canale Emiliano Romagnolo



Codice linee azione del Piano Siccità Consorzio

Condizione **ORDINARIA**

Codice linee azione CER

Corsi d'acqua comprensoriali

Si riportano qui di seguito i dati, riferiti ai livelli idrometrici, dei principali corsi d'acqua consorziali  
Tali documenti sono acquisiti dalla rete idrometeorologica regionale non sottoposta a validazione

**Fiume Ronco**

presso stazione Arpa Coccolla

Livello **0,66** m.

Rispetto settimana precedente

-

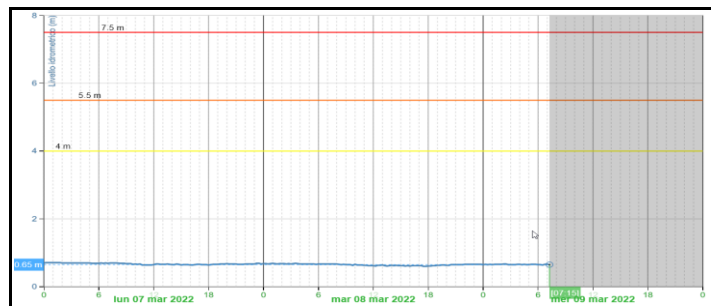

Fonte dati: Arpae



Codice linee azione del Piano Siccità Consorzio

Codice linee azione CER

**Fiume Montone**

presso stazione Arpa Ponte Vico

Livello **0,45** m.

Rispetto settimana precedente

-

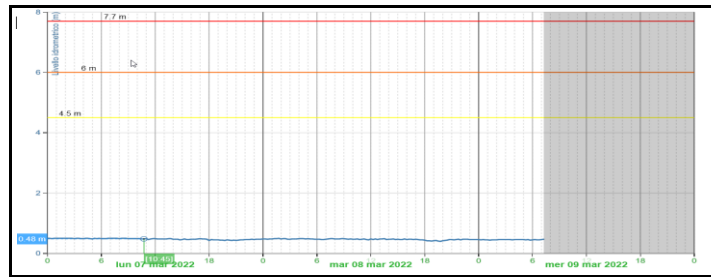

Fonte dati: Arpae

**Allerta Meteo Emilia-Romagna**  
Un ufficio pronto all'azione per la sicurezza territoriale e  
 l'informazione civile e del rischio

Codice linee azione del Piano Siccità Consorzio

Codice linee azione CER

**Torrente Bevano**

presso stazione San Zaccaria

Livello **0,38** m.

Rispetto settimana precedente

-

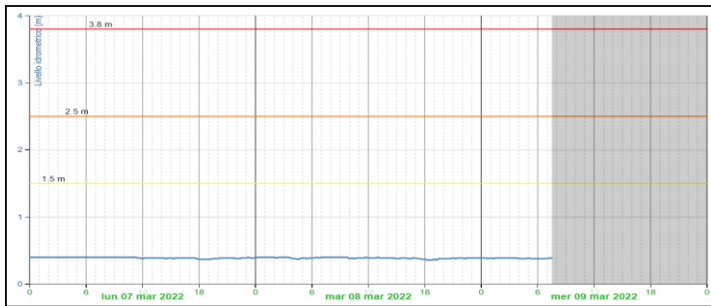

Fonte dati: Arpae

**Allerta Meteo Emilia-Romagna**  
Un ufficio pronto all'azione per la sicurezza territoriale e  
 l'informazione civile e del rischio

Codice linee azione del Piano Siccità Consorzio

Codice linee azione CER

**Fiume Lamone**

presso stazione Sarna

Livello **0,39** m.

Rispetto settimana precedente

-

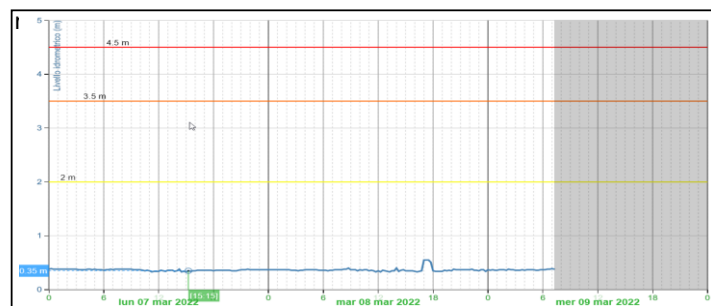

Fonte dati: Arpae

**Allerta Meteo Emilia-Romagna**  
Un ufficio pronto all'azione per la sicurezza territoriale e  
 l'informazione civile e del rischio

Codice linee azione del Piano Siccità Consorzio

Codice linee azione CER

- SETTORE IRRIGAZIONE -

**Fiume Ronco Bidente**

presso stazione Arpa Meldola

Livello **0,04** m.

Rispetto settimana precedente

-

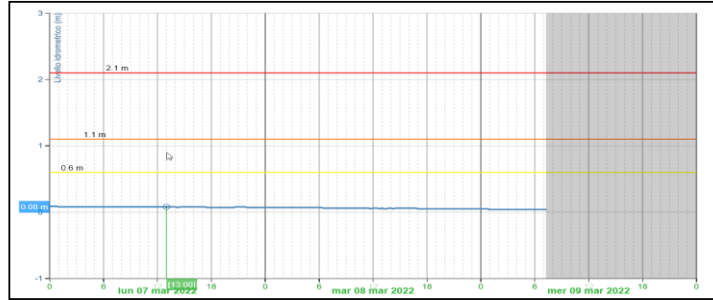

Fonte dati: Arpa

**Allerta Meteo Emilia-Romagna**  
Una ufficio gestito dal Servizio per la sicurezza territoriale e  
 l'informazione civile e via Allerta

Codice linee azione del Piano Siccità Consorzio

Codice linee azione CER

**Fiume Montone**

presso stazione Castrocaro

Livello **0,39** m.

Rispetto settimana precedente

-

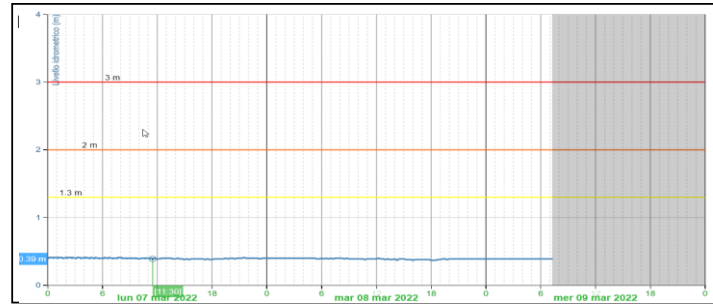

Fonte dati: Arpa

**Allerta Meteo Emilia-Romagna**  
Una ufficio gestito dal Servizio per la sicurezza territoriale e  
 l'informazione civile e via Allerta

Codice linee azione del Piano Siccità Consorzio

Codice linee azione CER

**Fiume Savio**

presso stazione San Carlo

Livello **0,82** m.

Rispetto settimana precedente

-

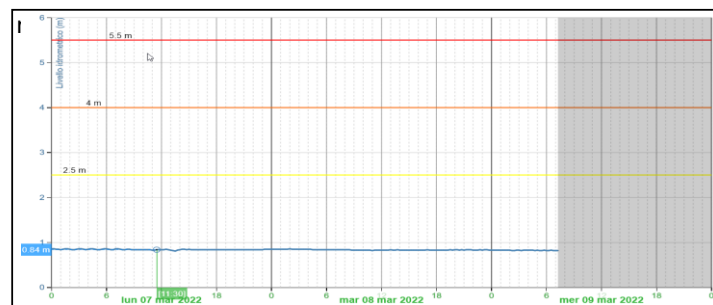

Fonte dati: Arpa

**Allerta Meteo Emilia-Romagna**  
Una ufficio gestito dal Servizio per la sicurezza territoriale e  
 l'informazione civile e via Allerta

Codice linee azione del Piano Siccità Consorzio

Codice linee azione CER

- SETTORE IRRIGAZIONE -

**Stato impianti consorziali**
**Bacino Fiumi Uniti**
*Impianto*
*Stato*

Gambellara	pompa installata
S.Marco	pompa installata - sifone non funzionante
S.Antonio Borgo Masotti	pompa attiva su richiesta
S.Antonio Sifone Torri diametro 250 mm	sifone in funzione
S.Antonio Sifone Torri diametro 300 mm	sifone in funzione
Ammonite	attivo su richiesta
Santerno	attivo su richiesta
S.P. in Trento	pompa installata
S.Stefano	sistema sbarramento e collegamenti attivo
S.Zaccaria	sistema sbarramento e collegamenti attivo
Puglioli Bassa Pressione	non attivo
Fossolo	h24
Prada	h24
Addutrice Bevano Fiumi Uniti	h24
Canale della Gabbia	non attivo
Puglioli Alta Pressione	non attivo
S.Pancrazio	non attivo
Chiuse Demaniali S.Bartolo/San Marco/Rasponi	parzialmente attivi

**Bacino Ronco Montone**
*Impianto*
*Stato*

Bastia	h24 (linee interrate)
Durazzanino	h24 (linee mobili)
Villafranca	h24
Carpenna	h24
Selbagnone	h24
S.Leonardo	h24
Villanova	h24
S.Martino	h24

**Bacino Savio**
*Impianto*
*Stato*
*Orario/unità*

Pianura Cesenate		Lun-sab	7,30-23,00
Gattolino	antibrina	Lun-Dom	h24
Madonnina		Lun-Dom	h24
Sala e mobili (Bulgarno' e Gambettola)	antibrina	Lun-sab	h24
Gambettola		-	-
Castiglione ramo dn 300		Lun-sab	6,00-23,00
Castiglione ramo dn 500		Lun-sab	6,00-23,00
Pontecucco 1° e 2°		Lun-sab	6,00 - 23,00
Calabrina		Lun-dom	h24
S.Michele		-	-
<i>volume disponibile lago S.Michele</i>		11.200	mc
Gulfarella		-	-
<i>volume disponibile lago Gulfarella</i>		2.500	mc
Ravennate		Lun-Dom	h24
Savio		Lun-Dom	h24
Case Gentili		Lun-Dom	h24
San Vittore		Lun-Dom	h24
Basso Rubicone		Lun-sab	h24

**Fattori agricoli**

**Piovosità**

Indice di piovosità cumulata annuale

Precipitazione cumulata nei bacini di pianura dal Conca al Lamone e litorale adriatico fino a foce Reno.

**Macroarea B**

Dati relativi ad anno idrologico

1° ottobre 2019 - 30 settembre 2021

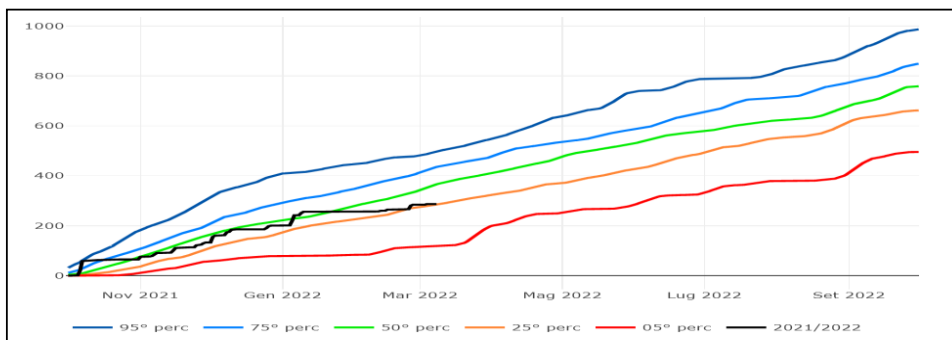

**Piovosità**

Indice Anomalia percentuale della Precipitazione cumulata nel periodo

La mappa presenta gli scostamenti percentuali delle precipitazioni cumulate dall'inizio dell'anno, confrontati con i valori medi delle precipitazioni cumulate, calcolati, per il medesimo periodo dal 2001 al 2020

min max  
-50 -25 in mm

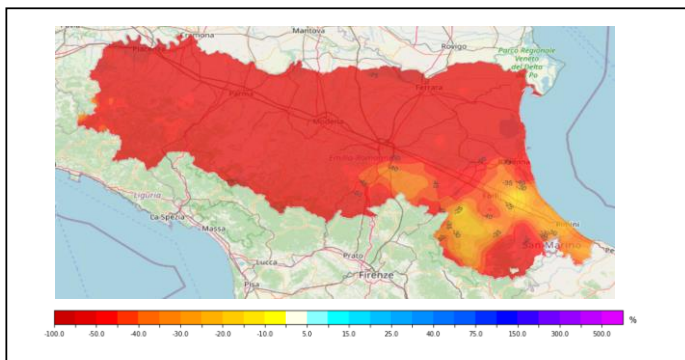

Fonte dati: Arpae



Codice linee azione del Piano Siccità Consorzio

Condizione CARENZA

Codice linee azione CER

-

- SETTORE IRRIGAZIONE -

**Acqua disponibile nel terreno (\*)**

Indice Acqua disponibile (U-PA)(mm) - Condizione culturale: prato di graminacee

La mappa esprime, in mm, i valori del contenuto idrico del suolo, stimati del modelli di bilancio CRITERIA nel giorno precedente la redazione del bollettino

min	max	
100	200	in mm

Valore soglia 40 mm  
Se sotto soglia "Siccità agricola"

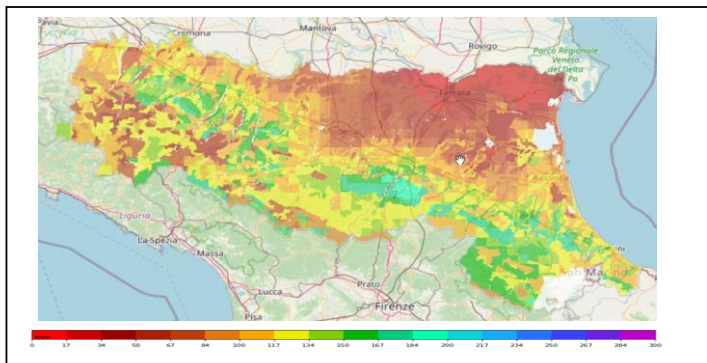

Fonte dati: Arpa - modello CRITERIA



Codice linee azione del Piano Siccità Consorzio

Condizione **ORDINARIA**

Codice linee azione CER

**Livello di falda**

Indicazione e localizzazione livello di falda

(Valori di profondità della falda superiori a 2 metri, sono scarsamente utili ai fini del soddisfacimento dei fabbisogni idrici delle colture)

121 cm

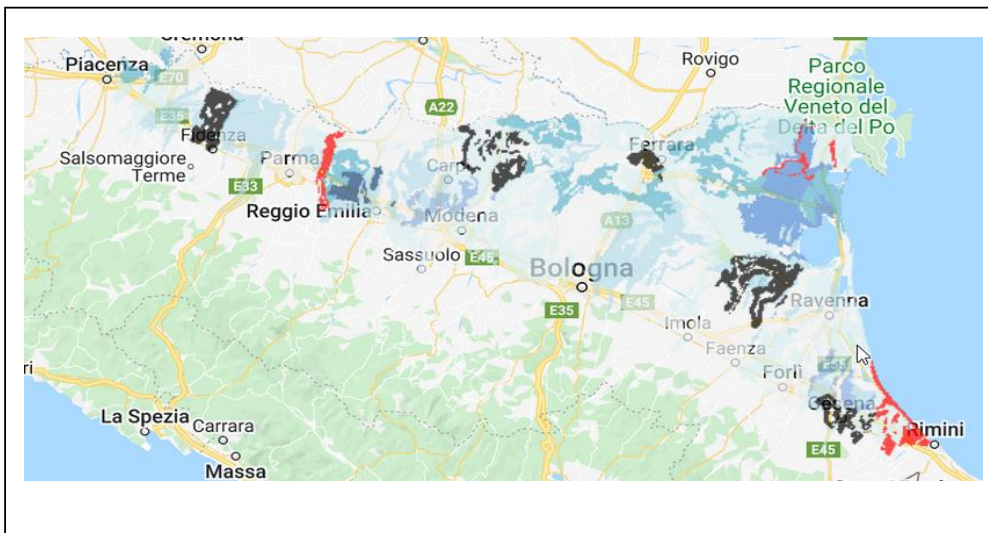

Fonte dati: Arpa



Codice linee azione del Piano Siccità Consorzio

Condizione **ORDINARIA**

Codice linee azione CER

## Qualità delle acque

*Vengono riportate, qui di seguito, le analisi delle acque nei tratti di competenza CER ricadenti nel comprensorio del Consorzio di Bonifica della Romagna. Tali prelievi vengono eseguiti ogni due settimane ed esaminati, per quanto riguarda i parametri chimici, nel laboratorio interno del Consorzio CER con strumenti e procedure assimilabili a quelle di laboratori certificati; per i parametri microbiologici da ARPA Emilia Romagna.*

n.p.

- SETTORE IRRIGAZIONE -

Precipitazioni cumulate settimanali previste (mm)

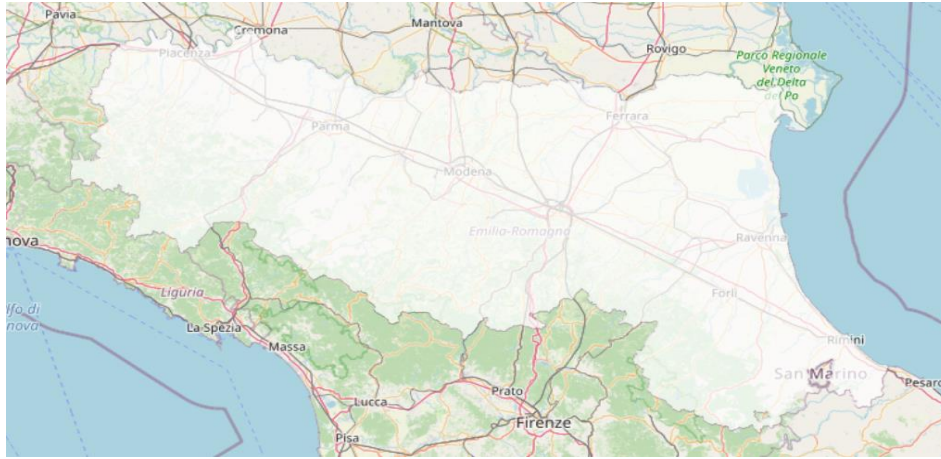

validità dal 06/03/2022  
al 14/03/2022

Fonte dati Arpae Emilia Romagna

Temperature e precipitazioni: osservate e previste

Temperatura media giornaliera in Emilia Romagna

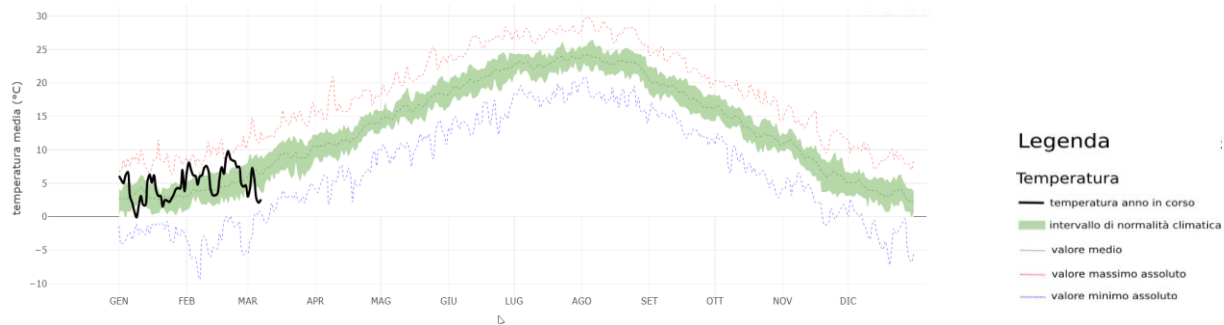

**Legenda**

Temperatura

- temperatura anno in corso
- intervallo di normalità climatica
- valore medio
- valore massimo assoluto
- valore minimo assoluto

Zona S.Pietro in Vincoli temperature e precipitazioni

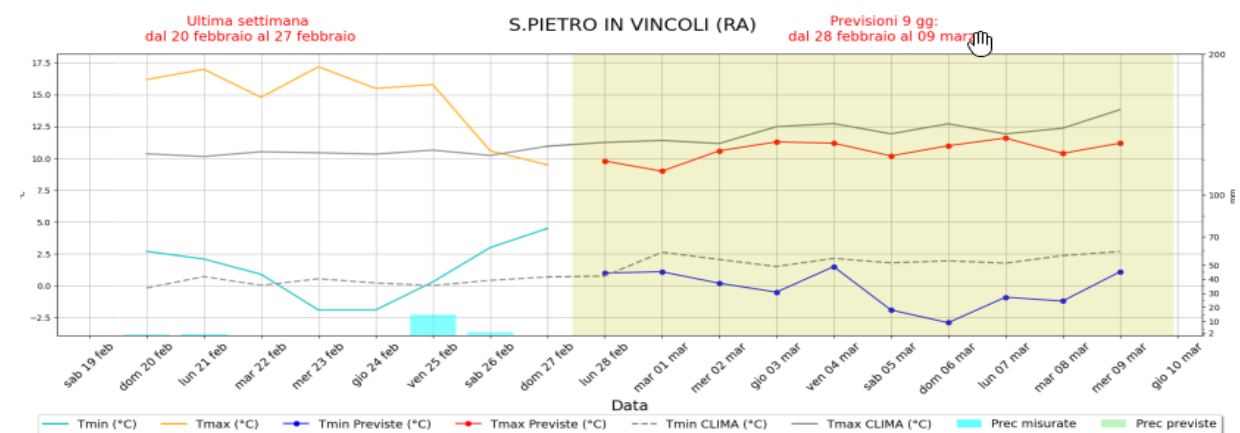

Fonte dati Regione Emilia Romagna - idrometeorologia



### Previsioni stagionali

per l'Emilia Romagna - trimestre marzo-aprile-maggio

**Temperature** Previsioni caratterizzate da incertezza e scarsa predicibilità. E' possibile che le temperature si mantengano nel complesso prossime o inferiori alla norma.

**Precipitazioni** Previsioni caratterizzate da forte incertezza e senza una chiara tendenza trimestrale.

*Il bollettino trimestrale sopra riportato è stato ottenuto a partire dalle previsioni probabilistiche di alcuni indici climatici riportate nella seguente tabella*

	sotto media	in media	sopra media
<b>Precipitazione cumulata</b>	31%	30%	38%
<b>Temperatura media</b>	45%	34%	21%
<b>Temp. min. estreme</b>	12%	42%	46%
<b>Temp. max. estreme</b>	27%	42%	31%

I valori in tabella indicano la probabilità in percentuale che ciascun indice si discosti dalla media rispetto del clima 1993-2016.

**Precipitazione cumulata** e **Temperatura media** si riferiscono ai valori trimestrali mediati sulla regione Emilia-Romagna

Le **Temp. estreme** si riferiscono al 10° e al 90° percentile delle temperature (minima e massima) giornaliere trimestrali mediati sulla Regione

**Sotto media**, **In media** e **Sopra media** sono i terzili che si riferiscono allo scostamento rispetto il clima di riferimento, tra il 33° e il 66° percentile.

Fonte dati Arpae Emilia Romagna - Irrigation forecasting

### Calcolo fabbisogno idrico da IRRIFRAME

Viene riportato qui di seguito un esempio di calcolo di fabbisogno irriguo colturale nell'ambito dell'azienda "fittizia" localizzata in posizione baricentrica consorziale (coordinate geografiche lat. 44,247707 long. 12,145684 )

Coltura in esame                    ACTINIDIA  
 Data prossima irrigazione        non occorre irrigare

Grafico storico indicante l'andamento del bilancio idrico nella presente stagione irrigua

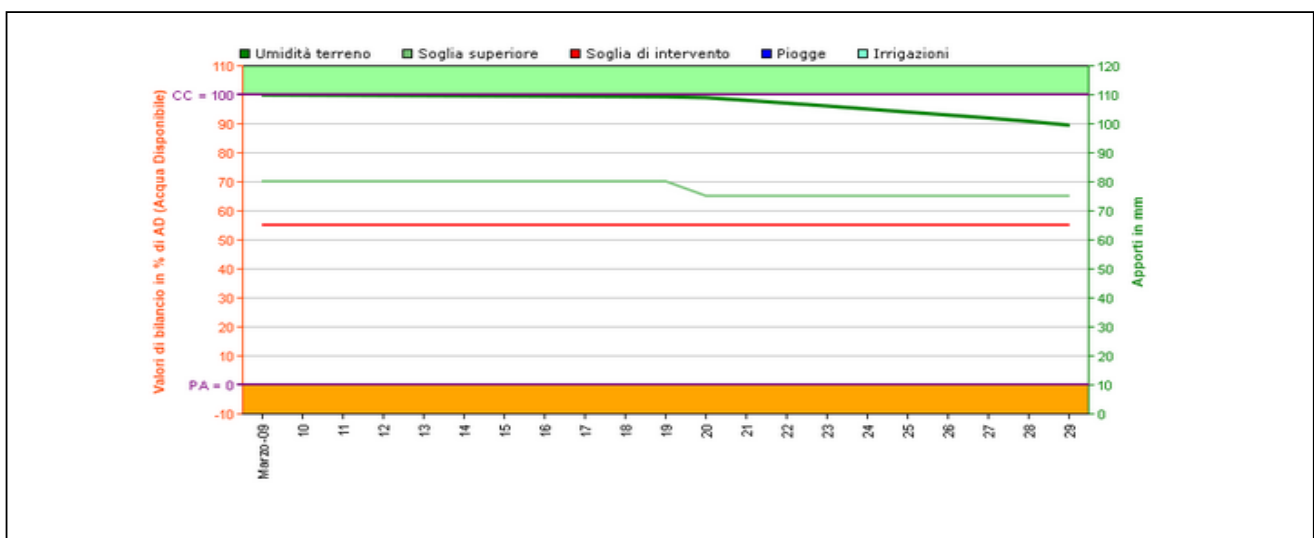

#### Referenze

Partecipano alla redazione del presente documento

per il Consorzio di Bonifica della Romagna  
 dott.Agr. Marco Turci  
 dott.Agr. Alessandro Fabbri  
 P.Agr. Enrico Montanari

[m.turci@bonificaromagna.it](mailto:m.turci@bonificaromagna.it)  
[al.fabbri@bonificaromagna.it](mailto:al.fabbri@bonificaromagna.it)  
[e.montanari@bonificaromagna.it](mailto:e.montanari@bonificaromagna.it)

per il Canale Emiliano Romagnolo  
 dott.Agr. Genovesi Roberto

[genovesi@consorzioicer.it](mailto:genovesi@consorzioicer.it)