

# PIANO DI CLASSIFICA DEGLI IMMOBILI PER IL RIPARTO DEGLI ONERI CONSORTILI

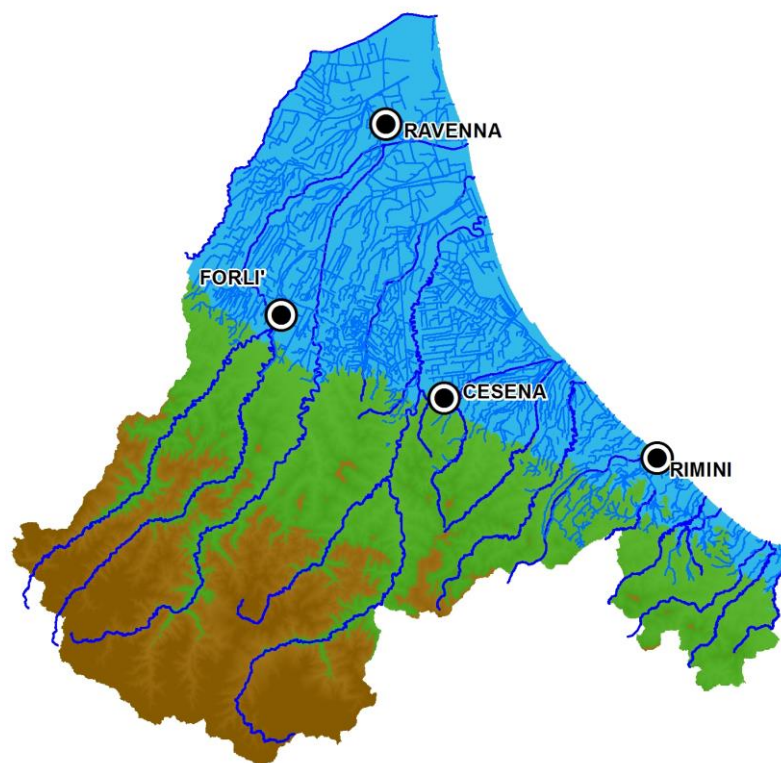

## Allegati Parte 3<sup>a</sup> (H-K)

Revisioni	Descrizione	Data	N. atto
0.0	Proposta da parte del Comitato Amministrativo	24 marzo 2015	1164
0.1	Adozione da parte del Consiglio di Amministrazione	09 aprile 2015	050
1.0	Adozione definitiva da parte del Consiglio di Amministrazione	24 settembre 2015	061
1.1	Approvazione da parte del Consiglio di Amministrazione	10 marzo 2016	009

Aggiornamenti di coefficienti, di indici tecnici o economici	Data	N. atto
Aggiornamento del coefficiente di riduzione di $E_{sup_m}$ ( $\beta$ )	29 novembre 2016	023
Aggiornamento del valore $E_{sup_m}$ della cat. E/09 nella zona omogenea M4	28 aprile 2017	027
Aggiornamento dei valori di $I_{Edif\_f}$ e $I_{Epi\_f}$ per gli immobili di cat. C/02	30 gennaio 2019	067



**ALLEGATO H**  
**PARAMETRI PER IL CALCOLO DEL BENEFICIO**

**Tabella 1 - Sottozone omogenee per il beneficio idraulico e relativi valori dei fattori principali e accessori**

AOT	Zona omogenea	Codice sottozona	Descrizione sottozona	TR	v	dr	ts	ltdif_f	q_bi	vol	td	q_bmc	sg	td_bmc	q_e	he	q_fa	h <sub>0</sub>
1 - Rimini	1 - Solo DIFESA	254NX	Vivare - porzione con interconnessione NON significativa	30	0,50	-	-	0,70	1,38	0,11	-	-	-	-	-	-	-	-
1 - Rimini	1 - Solo DIFESA	A23NX	Brancona, Cavallaccio Vecchio, Fontanaccia, Matrice Spule, Sacramora 1, Sacramora 2, Sortie, Turchetta, Valentina Vecchio e Viserbella - porzione con interconnessione NON significativa	30	0,50	-	-	0,70	1,13	0,30	-	-	-	-	-	-	-	-
1 - Rimini	1 - Solo DIFESA	A29NX	Agina, Alberello, Costa, Pedroso e Porto Verde - porzione con interconnessione NON significativa	30	0,50	-	-	0,70	1,10	0,42	-	-	-	-	-	-	-	-
1 - Rimini	1 - Solo DIFESA	A33NX	Barattona Vecchio, Dossetto, Dosso, Fontana, Mavone Piccolo Ramo Lavatoio, Mavone Piccolo Vecchio e Officine - porzione con interconnessione NON significativa	30	0,50	-	-	0,70	-	-	-	0,92	0,20	-	-	-	-	-
1 - Rimini	1 - Solo DIFESA	A34NX	Molino Renzi e Rodina - porzione con interconnessione NON significativa	30	0,50	-	-	0,70	1,41	0,08	-	-	-	-	-	-	-	-
1 - Rimini	1 - Solo DIFESA	DIF51	Bacino del T. Uso in destra idraulica, in località Bellaria	30	0,50	-	-	0,70	-	-	-	1,02	-	0,25	-	-	-	-
1 - Rimini	1 - Solo DIFESA	DIF52	Bacino del T. Uso in destra idraulica, in località Borgo Nuovo (Rimini)	30	0,50	-	-	0,70	-	-	-	0,96	-	0,25	-	-	-	-
1 - Rimini	1 - Solo DIFESA	DIF53	Bacino del T. Uso in destra idraulica, compreso fra le località San Vito (Rimini) e Santarcangelo	30	0,50	-	-	0,70	-	-	-	1,00	-	-	-	-	-	-
1 - Rimini	1 - Solo DIFESA	DIF54	Bacino del T. Uso in destra idraulica, compreso fra le località Santarcangelo e Camerano (Poggio Torriana)	30	0,50	-	-	0,70	-	-	-	1,06	-	-	-	-	-	-
1 - Rimini	1 - Solo DIFESA	DIF58	Bacino del F. Marecchia in sinistra idraulica, compreso fra le località S. Martino in Riparota (Rimini) e San Michele (Santarcangelo)	30	0,50	-	-	0,70	-	-	-	0,78	-	-	-	-	-	-
1 - Rimini	1 - Solo DIFESA	DIF60	Bacino del F. Marecchia in sinistra idraulica, in località Rimini Fiera	30	0,50	-	-	0,70	-	-	-	1,00	-	-	-	-	-	-
1 - Rimini	1 - Solo DIFESA	DIF62	Bacino del F. Marecchia in destra idraulica, compreso fra le località Ghetto Randuzzi (Rimini) e San Martino dei Molini (Santarcangelo)	30	0,50	-	-	0,70	-	-	-	0,90	-	-	-	-	-	-
1 - Rimini	1 - Solo DIFESA	DIF63	Bacino del F. Marecchia in destra idraulica, compreso fra il Canale Deviatore Ausa e la località Ghetto Randuzzi	30	0,50	-	-	0,70	-	-	-	0,92	-	-	-	-	-	-
1 - Rimini	1 - Solo DIFESA	DIF65	Rimini	30	0,50	-	-	0,70	-	-	-	0,92	0,20	-	-	-	-	-
1 - Rimini	1 - Solo DIFESA	DIF68	Bacino torrente Ausa Vecchia	30	0,50	-	-	0,70	-	-	-	0,92	-	-	-	-	-	-
1 - Rimini	1 - Solo DIFESA	DIF74	Bacini dei torrenti Marano e Melo in Comune di Riccione	30	0,50	-	-	0,70	-	-	-	0,82	-	-	-	-	-	-
1 - Rimini	1 - Solo DIFESA	DIF75	Bacini dei torrenti Ventena e Tavollo in Comune di S. Giovanni in Marignano	30	0,50	-	-	0,70	-	-	-	0,41	-	-	-	-	-	-
1 - Rimini	1 - Solo DIFESA	DIF76	Bacini dei torrenti Conca, Ventena e Tavollo in Comune Cattolica	30	0,50	-	-	0,70	-	-	-	0,53	-	-	-	-	-	-
1 - Rimini	1 - Solo DIFESA	DIF77	Bacino del torrente Conca in Comune di Misano Adriatico	30	0,50	-	-	0,70	-	-	-	0,71	-	-	-	-	-	-

AOT	Zona omogenea	Codice sottozona	Descrizione sottozona	TR	v	dr	ts	ltdif_f	q_bi	vol	td	q_bmc	sg	td_bmc	q_e	he	q_fa	h <sub>0</sub>
1 - Rimini	1 - Solo DIFESA	DIF79	Bacino del torrente Melo in Comune di Coriano	30	0,50	-	-	0,70	-	-	-	0,82	-	-	-	-	-	-
1 - Rimini	1 - Solo DIFESA	DIF81	Bacini dei torrenti Conca e Ventena in Comune di S. Giovanni in Marignano	30	0,50	-	-	0,70	-	-	-	0,30	-	-	-	-	-	-
1 - Rimini	1 - Solo DIFESA	DIF82	Bacino del torrente Marano in Comune di Coriano	30	0,50	-	-	0,70	-	-	-	0,69	-	-	-	-	-	-
1 - Rimini	2 - SCOLO NATURALE e DIFESA	222N	Gavine	30	0,50	0,84	-	0,80	1,11	0,35	-	-	-	-	-	-	-	-
1 - Rimini	2 - SCOLO NATURALE e DIFESA	235N	Ordroncione	30	0,50	0,38	-	0,80	1,00	0,30	-	-	-	-	-	-	-	-
1 - Rimini	2 - SCOLO NATURALE e DIFESA	254N	Vivare	30	0,50	0,42	-	0,80	1,38	0,11	-	-	-	-	-	-	-	-
1 - Rimini	2 - SCOLO NATURALE e DIFESA	A23N	Brancona, Cavallaccio Vecchio, Fontanaccia, Matrice Spule, Sacramora 1, Sacramora 2, Sortie, Turchetta, Valentina Vecchio e Viserbella	30	0,50	0,56	-	0,80	1,13	0,30	-	-	-	-	-	-	-	-
1 - Rimini	2 - SCOLO NATURALE e DIFESA	A24N	Deviatore Ausa e Generale Marecchia	30	0,50	0,53	-	0,80	1,02	0,65	-	-	-	-	-	-	-	-
1 - Rimini	2 - SCOLO NATURALE e DIFESA	A25N	Compagnia, Gorgona, Lagone, Mavone Grande e Oriale Sarzano	30	0,50	0,60	-	0,80	0,96	0,62	-	-	-	-	-	-	-	-
1 - Rimini	2 - SCOLO NATURALE e DIFESA	A27N	Dell'Asse, Rodella, Rodella-Roncasso e Roncasso	30	0,50	0,57	-	0,80	1,10	0,32	-	-	-	-	-	-	-	-
1 - Rimini	2 - SCOLO NATURALE e DIFESA	A28N	Fornaci, Mordano e Piane	30	0,50	0,38	-	0,80	0,93	0,46	-	-	-	-	-	-	-	-
1 - Rimini	2 - SCOLO NATURALE e DIFESA	A29N	Agina, Alberello, Costa, Pedroso e Porto Verde	30	0,50	0,50	-	0,80	1,10	0,42	-	-	-	-	-	-	-	-
1 - Rimini	2 - SCOLO NATURALE e DIFESA	A30N	Cattolicaccio e Madrigale	30	0,50	0,68	-	0,80	0,91	0,46	-	-	-	-	-	-	-	-
1 - Rimini	2 - SCOLO NATURALE e DIFESA	A31N	Besanigo e Raibano	30	0,50	0,61	-	0,80	1,02	0,51	-	-	-	-	-	-	-	-
1 - Rimini	2 - SCOLO NATURALE e DIFESA	A32N	Cella e Molino Misano	30	0,50	0,50	-	0,80	1,04	0,39	-	-	-	-	-	-	-	-
1 - Rimini	2 - SCOLO NATURALE e DIFESA	A33N	Barattona Vecchio, Dossetto, Dosso, Fontana, Mavone Piccolo Ramo Lavatoio, Mavone Piccolo Vecchio e Officine	30	0,50	0,86	-	0,80			-	0,92	0,20	-	-	-	-	-
1 - Rimini	2 - SCOLO NATURALE e DIFESA	A34N	Molino Renzi e Rodina	30	0,50	0,81	-	0,80	1,41	0,08	-	-	-	-	-	-	-	-
1 - Rimini	2 - SCOLO NATURALE e DIFESA	A35N	Colonnella, Secondo Macanno e Marebello	30	0,50	0,58	-	0,80	1,49	0,10	-	-	-	-	-	-	-	-
1 - Rimini	3 - SCOLO MECCANICO INTERMITTENTE e DIFESA	209I	Idroforo Budriolo	30	0,55	0,35	0,50	0,90	1,16	0,27	0,50	-	-	-	-	-	-	-
1 - Rimini	3 - SCOLO MECCANICO INTERMITTENTE e DIFESA	217I	Idroforo Calastra	30	0,55	0,48	0,50	0,90	0,94	0,33	0,50	-	-	-	-	-	-	-
1 - Rimini	3 - SCOLO MECCANICO INTERMITTENTE e DIFESA	230I	Idroforo Casale	30	0,55	0,75	0,50	0,90	1,01	0,34	0,50	-	-	-	-	-	-	-
1 - Rimini	3 - SCOLO MECCANICO INTERMITTENTE e DIFESA	A21I1	Idroforo Donegaglia	30	0,55	0,86	0,50	0,90	0,94	0,36	0,50	-	-	-	-	-	-	-
1 - Rimini	3 - SCOLO MECCANICO INTERMITTENTE e DIFESA	A21I2	Idroforo Vene	30	0,55	0,43	0,50	0,90	1,05	0,26	0,50	-	-	-	-	-	-	-
1 - Rimini	3 - SCOLO MECCANICO INTERMITTENTE e DIFESA	A21I3	Idroforo Bordonchio	30	0,55	0,40	0,50	0,90	1,25	0,20	0,50	-	-	-	-	-	-	-
1 - Rimini	3 - SCOLO MECCANICO INTERMITTENTE e DIFESA	A22I1	Idroforo Pircio	30	0,55	0,45	0,50	0,90	1,06	0,32	0,50	-	-	-	-	-	-	-



AOT	Zona omogenea	Codice sottozona	Descrizione sottozona	TR	v	dr	ts	ltdif_f	q_bi	vol	td	q_bmc	sg	td_bmc	q_e	he	q_fa	h <sub>0</sub>
1 - Rimini	3 - SCOLO MECCANICO INTERMITTENTE e DIFESA	A22I2	Idrovori Ortolani-Pircio, Ortolani-Fontanaccia e Valletta	30	0,55	0,52	0,50	0,90	1,12	0,08	0,50	-	-	-	-	-	-	-
2 - Cesena	1 - Solo DIFESA	A14NX	Baronio, Donegaglia, Marano-Matalardo e Ponte Pietra - porzione con interconnessione NON significativa	30	0,50	-	-	0,70	0,97	0,29	-	-	-	-	-	-	-	-
2 - Cesena	1 - Solo DIFESA	A16NX	Castello, Vena Grande e Vena Piccola - porzione con interconnessione NON significativa	30	0,50	-	-	0,70	1,14	0,35	-	-	-	-	-	-	-	-
2 - Cesena	1 - Solo DIFESA	A19NX	Angelini e Madonna del Pino - porzione con interconnessione NON significativa	30	0,50	-	-	0,70	1,35	0,51	-	-	-	-	-	-	-	-
2 - Cesena	1 - Solo DIFESA	DIF20	Saline	30	0,50	-	-	0,70	-	-	-	0,93	0,10	1,00	-	-	0,01	-1,89
2 - Cesena	1 - Solo DIFESA	DIF21	Cervia Nord	30	0,50	-	-	0,70	-	-	-	1,00	-	1,00	-	-	0,01	-1,36
2 - Cesena	1 - Solo DIFESA	DIF22	Cervia Sud	30	0,50	-	-	0,70	-	-	-	0,96	-	0,50	-	-	0,01	-1,80
2 - Cesena	1 - Solo DIFESA	DIF23	Cesenatico	30	0,50	-	-	0,70	-	-	-	0,98	-	1,00	-	-	0,01	-1,01
2 - Cesena	1 - Solo DIFESA	DIF26	Bacino del Rio Casalecchio in località Celletta, San Mauro in Valle e Torre del Moro (Cesena)	30	0,50	-	-	0,70	-	-	-	0,97	-	-	-	-	-	-
2 - Cesena	1 - Solo DIFESA	DIF27	Bacino del F. Savio in sinistra idraulica, compreso fra le località Mensa Matellica (Ravenna) e Torre del Moro (Cesena)	30	0,50	-	-	0,70	-	-	-	0,90	-	-	-	-	-	-
2 - Cesena	1 - Solo DIFESA	DIF28	Bacino del T. Pisciatello in destra idraulica, presso le località Ponte Pietra, Case Castagnoli e Calisese (Cesena)	30	0,50	-	-	0,70	-	-	-	0,97	-	-	-	-	-	-
2 - Cesena	1 - Solo DIFESA	DIF29	Gatteo Mare	30	0,50	-	-	0,70	-	-	-	0,98	-	0,50	-	-	0,01	-2,57
2 - Cesena	1 - Solo DIFESA	DIF30	Bacino del T. Pisciatello in sinistra idraulica, in località Case Castagnoli (Cesena)	30	0,50	-	-	0,70	-	-	-	0,94	-	-	-	-	-	-
2 - Cesena	1 - Solo DIFESA	DIF31	Bacino del F. Rubicone in sinistra idraulica, presso Savignano sul Rubicone	30	0,50	-	-	0,70	-	-	-	0,98	-	-	-	-	-	-
2 - Cesena	1 - Solo DIFESA	DIF32	Bacino del F. Savio in località S. Vittore (Cesena)	30	0,50	-	-	0,70	-	-	-	0,97	-	-	-	-	-	-
2 - Cesena	1 - Solo DIFESA	DIF33	Bacino del F. Rubicone in destra idraulica, in località Savignano sul Rubicone	30	0,50	-	-	0,70	-	-	-	0,89	-	-	-	-	-	-
2 - Cesena	1 - Solo DIFESA	DIF34	Bacino del F. Savio in destra idraulica, compreso fra Cesena e Castiglione di Cervia	30	0,50	-	-	0,70	-	-	-	0,95	-	-	-	-	-	-
2 - Cesena	1 - Solo DIFESA	DIF35	Bacino del T. Uso in sinistra idraulica, in località Bellaria	30	0,50	-	-	0,70	-	-	-	0,94	-	-	-	-	-	-
2 - Cesena	1 - Solo DIFESA	DIF36	Bacino del T. Uso in sinistra idraulica, nei comuni di San Mauro Pascoli, Santarcangelo e Poggio Berni	30	0,50	-	-	0,70	-	-	-	0,89	-	-	-	-	-	-
2 - Cesena	1 - Solo DIFESA	DIF40	Bacino del T. Pisciatello in sinistra idraulica compreso fra le località Ponte Pietra e Macerone (Cesena)	30	0,50	-	-	0,70	-	-	-	0,95	-	-	-	-	-	-
2 - Cesena	2 - SCOLO NATURALE e DIFESA	103N	Baldone	30	0,50	0,59	-	0,80	1,07	0,31	-	-	-	-	-	-	-	-
2 - Cesena	2 - SCOLO NATURALE e DIFESA	115S	Fiumazzo e Via Cupa Vecchio	30	0,50	0,25	-	0,80	1,11	0,13	-	-	-	-	-	-	-	-
2 - Cesena	2 - SCOLO NATURALE e DIFESA	122N	Matrice Vecchia	30	0,50	0,90	-	0,80	1,08	0,61	-	-	-	-	-	-	-	-
2 - Cesena	2 - SCOLO NATURALE e DIFESA	127N	Rigossa	30	0,50	0,27	-	0,80	0,92	0,38	-	-	-	-	-	-	-	-
2 - Cesena	2 - SCOLO NATURALE e DIFESA	139N	Vena	30	0,50	0,77	-	0,80	0,99	1,00	-	-	-	-	-	-	-	-
2 - Cesena	2 - SCOLO NATURALE e DIFESA	139S6	Collettore o Sfiatore e Ramo Saltarelli A.B.	30	0,50	0,45	-	0,80	1,24	0,12	-	-	-	-	-	-	-	-



AOT	Zona omogenea	Codice sottozona	Descrizione sottozona	TR	v	dr	ts	ltdif_f	q_bi	vol	td	q_bmc	sg	td_bmc	q_e	he	q_fa	h <sub>0</sub>
2 - Cesena	2 - SCOLO NATURALE e DIFESA	143N	Via Cupa Nuovo	30	0,50	1,00	-	0,80	0,92	0,86	-	-	-	-	-	-	-	-
2 - Cesena	2 - SCOLO NATURALE e DIFESA	A11N	Bevanella, Fossatone del Bevano, Saraceta e Via Piana Inferiore	30	0,50	0,75	-	0,80	0,97	0,54	-	-	-	-	-	-	-	-
2 - Cesena	2 - SCOLO NATURALE e DIFESA	A12N	Bagallona e Vedreto	30	0,50	0,79	-	0,80	0,98	0,47	-	-	-	-	-	-	-	-
2 - Cesena	2 - SCOLO NATURALE e DIFESA	A13N	Arla Riolo, Dell'Acqua, Laghetto, Sacerdoti, San Mauro, Scolmatore Ancona 1° e Via Cupa del Casalecchio	30	0,50	0,59	-	0,80	1,04	0,46	-	-	-	-	-	-	-	-
2 - Cesena	2 - SCOLO NATURALE e DIFESA	A14N	Baronio, Donegaglia, Marano-Matalardo e Ponte Pietra	30	0,50	0,57	-	0,80	0,97	0,29	-	-	-	-	-	-	-	-
2 - Cesena	2 - SCOLO NATURALE e DIFESA	A15N	Olca e Rigoncello	30	0,50	0,63	-	0,80	1,00	0,49	-	-	-	-	-	-	-	-
2 - Cesena	2 - SCOLO NATURALE e DIFESA	A16N	Castello, Vena Grande e Vena Piccola	30	0,50	0,70	-	0,80	1,14	0,35	-	-	-	-	-	-	-	-
2 - Cesena	2 - SCOLO NATURALE e DIFESA	A17N	Fontanella e Salto	30	0,50	0,56	-	0,80	0,99	0,48	-	-	-	-	-	-	-	-
2 - Cesena	2 - SCOLO NATURALE e DIFESA	A19N	Angelini e Madonna del Pino	30	0,50	0,52	-	0,80	1,35	0,51	-	-	-	-	-	-	-	-
2 - Cesena	3 - SCOLO MECCANICO INTERMITTENTE e DIFESA	118I	Idroforo Fossetta	30	0,55	0,86	0,50	0,90	0,99	0,33	0,50	-	-	-	-	-	-	-
2 - Cesena	3 - SCOLO MECCANICO INTERMITTENTE e DIFESA	124I	Pinarella 2°	30	0,55	1,00	0,50	0,90	1,05	0,65	0,50	-	-	-	-	-	-	-
2 - Cesena	3 - SCOLO MECCANICO INTERMITTENTE e DIFESA	126I	Idroforo Cappona	30	0,55	0,19	0,50	0,90	0,87	0,07	0,50	-	-	-	-	-	-	-
2 - Cesena	3 - SCOLO MECCANICO INTERMITTENTE e DIFESA	139I1	Idrovori Madonnina, Madonnina (1) Almerici, Madonnina (2) Neri, Madonnina (3) Golf	30	0,60	0,59	0,75	0,90	0,96	0,42	0,75	-	-	-	-	-	-	-
2 - Cesena	3 - SCOLO MECCANICO INTERMITTENTE e DIFESA	139I3	Idroforo Amola	30	0,60	0,69	0,75	0,90	1,04	0,19	0,75	-	-	-	-	-	-	-
2 - Cesena	3 - SCOLO MECCANICO INTERMITTENTE e DIFESA	139I4	Idroforo Bigatta	30	0,60	0,44	0,75	0,90	0,89	0,10	0,75	-	-	-	-	-	-	-
2 - Cesena	3 - SCOLO MECCANICO INTERMITTENTE e DIFESA	A18I	Idroforo Dismano	30	0,55	0,70	0,50	0,90	1,06	0,45	0,50	-	-	-	-	-	-	-
2 - Cesena	4 - SCOLO MECCANICO COSTANTE e DIFESA	120S	Idroforo Madonna del Pino	30	1,00	0,61	1,00	1,00	0,98	0,45	1,00	-	-	-	-	-	0,01	-1,98
2 - Cesena	4 - SCOLO MECCANICO COSTANTE e DIFESA	122S	Idrovori Cagnona, Fossatone e Matrice Nuova	30	1,00	0,27	1,00	1,00	1,20	0,08	1,00	-	-	-	-	-	0,01	0,45
2 - Cesena	4 - SCOLO MECCANICO COSTANTE e DIFESA	139S1	Idroforo Tagliata	30	1,00	0,92	1,00	1,00	1,05	0,65	1,00	-	-	-	-	-	0,01	-1,80
2 - Cesena	4 - SCOLO MECCANICO COSTANTE e DIFESA	139S2	Idroforo Venarella	30	1,00	0,47	1,00	1,00	1,21	0,37	1,00	-	-	-	-	-	0,01	-2,57
2 - Cesena	4 - SCOLO MECCANICO COSTANTE e DIFESA	139S3	Idroforo Mesolino A.B.	30	1,00	0,43	1,00	1,00	0,94	0,25	1,00	-	-	-	-	-	0,01	-2,20
2 - Cesena	4 - SCOLO MECCANICO COSTANTE e DIFESA	139S4	Idrovori Rio Valle Ramo SX e Rio Valle Ramo DX	30	1,00	0,77	1,00	1,00	0,94	0,04	1,00	-	-	-	-	-	0,01	-0,33
2 - Cesena	4 - SCOLO MECCANICO COSTANTE e DIFESA	139S5	Idroforo Salinazza	30	1,00	0,33	1,00	1,00	1,29	0,05	1,00	-	-	-	-	-	0,01	-1,54
2 - Cesena	4 - SCOLO MECCANICO COSTANTE e DIFESA	139S7	Idroforo Mesolino A.A.	30	1,00	0,42	1,00	1,00	0,96	0,21	1,00	-	-	-	-	-	0,01	0,20



AOT	Zona omogenea	Codice sottozona	Descrizione sottozona	TR	v	dr	ts	ltdif_f	q_bi	vol	td	q_bmc	sg	td_bmc	q_e	he	q_fa	h <sub>0</sub>
2 - Cesena	4 - SCOLO MECCANICO COSTANTE e DIFESA	143S1	Idroforo Bassona	30	1,00	0,52	1,00	1,00	1,01	0,28	1,00	-	-	-	-	-	0,01	-0,74
2 - Cesena	4 - SCOLO MECCANICO COSTANTE e DIFESA	143S2	Idroforo Lunarda	30	1,00	0,34	1,00	1,00	0,86	0,19	1,00	-	-	-	-	-	0,01	-0,09
3 - Forlì	1 - Solo DIFESA	DIF06	Forlì	30	0,50	-	-	0,70	-	-	-	1,07	-	-	-	-	-	-
3 - Forlì	1 - Solo DIFESA	DIF07	Bacino del F. Ronco in sinistra idraulica, compreso fra le località Coriano e Ronco (Forlì)	30	0,50	-	-	0,70	-	-	-	1,07	-	-	-	-	-	-
3 - Forlì	1 - Solo DIFESA	DIF08	Bacino del F. Ronco in sinistra idraulica, compreso fra le località Ronco e Magliano (Forlì)	30	0,50	-	-	0,70	-	-	-	0,94	-	-	-	-	-	-
3 - Forlì	1 - Solo DIFESA	DIF09	Bacino del F. Ronco in destra idraulica, compreso fra le località Borgo Sisa (Forlì) e Selbagnone (Forlimpopoli)	30	0,50	-	-	0,70	-	-	-	1,01	-	-	-	-	-	-
3 - Forlì	1 - Solo DIFESA	DIF10	Bacino del F. Ronco in destra idraulica, in località Selbagnone (Forlimpopoli)	30	0,50	-	-	0,70	-	-	-	0,81	-	-	-	-	-	-
3 - Forlì	1 - Solo DIFESA	DIF11	Bacino del F. Ronco in sinistra idraulica, compreso fra le località Coccolia (Ravenna) e San Giorgio (Forlì)	30	0,50	-	-	0,70	-	-	-	1,00	-	-	-	-	-	-
3 - Forlì	1 - Solo DIFESA	DIF12	Bacino Fiume Montone in sinistra idraulica, compreso fra le località Villanova e San Varano (Forlì)	30	0,50	-	-	0,70	-	-	-	0,94	-	-	-	-	-	-
3 - Forlì	2 - SCOLO NATURALE e DIFESA	072N	Cerchia di Bussecchio	30	0,50	0,41	-	0,80	1,37	0,31	-	-	-	-	-	-	-	-
3 - Forlì	2 - SCOLO NATURALE e DIFESA	080N	Cosina	30	0,50	0,74	-	0,80	0,88	0,66	-	-	-	-	-	-	-	-
3 - Forlì	2 - SCOLO NATURALE e DIFESA	A01N	Cavo Fontana, Cerchia di Villanova, Fontana, Fossola, Padulli, Rio San Lazzaro, Romiti, Rovere, Rovere Ramo e San Bartolo	30	0,50	0,69	-	0,80	0,98	0,45	-	-	-	-	-	-	-	-
3 - Forlì	2 - SCOLO NATURALE e DIFESA	A02N	Lama di San Giorgio, Pieve Acquedotto, Ravaldino 1° Ramo, Ravaldino 2° Ramo e Tratturo di Barisano	30	0,50	0,62	-	0,80	1,02	0,46	-	-	-	-	-	-	-	-
3 - Forlì	2 - SCOLO NATURALE e DIFESA	A03N	Cavina, Rio Grotta e Tibano	30	0,50	0,40	-	0,80	0,99	0,32	-	-	-	-	-	-	-	-
3 - Forlì	2 - SCOLO NATURALE e DIFESA	A04N	Fossatone Ausa Vecchia, Budrione, Ronco 1°, Ronco 2°	30	0,50	0,79	-	0,80	1,15	0,73	-	-	-	-	-	-	-	-
3 - Forlì	2 - SCOLO NATURALE e DIFESA	A05N	Nuova Torricchia, Ausetta, Ponara e Torricchia	30	0,50	0,97	-	0,80	0,95	0,75	-	-	-	-	-	-	-	-
3 - Forlì	2 - SCOLO NATURALE e DIFESA	A07N	Ausa Nuova e Doria	30	0,50	0,96	-	0,80	0,90	0,82	-	-	-	-	-	-	-	-
3 - Forlì	2 - SCOLO NATURALE e DIFESA	A08N	Sisa e Tassinara	30	0,50	0,73	-	0,80	0,93	0,71	-	-	-	-	-	-	-	-
4 - Ravenna	1 - Solo DIFESA	A06SX	Badareno Ramo Sud, Canalazzo Ramo Sud I, Dorese I, Fabbri, Fiume Abbandonato e Salici - porzione con interconnessione NON significativa	30	0,50	-	-	0,70	-	-	-	0,92	0,10	1,00	-	-	0,01	-1,60
4 - Ravenna	1 - Solo DIFESA	DIF01	Città di Ravenna	30	0,50	-	-	0,70	-	-	-	0,92	0,10	1,00	-	-	0,01	-1,60
4 - Ravenna	1 - Solo DIFESA	DIF02	Porto Ravenna Nord	30	0,50	-	-	0,70	-	-	-	0,91	0,10	1,00	-	-	0,01	-1,58
4 - Ravenna	1 - Solo DIFESA	DIF05	Pineta di Classe	30	0,50	-	-	0,70	-	-	-	0,87	-	1,00	-	-	0,01	-1,97
4 - Ravenna	1 - Solo DIFESA	DIF13	Pineta di S. Vitale	30	0,50	-	-	0,70	-	-	-	0,75	-	0,50	-	-	0,01	-1,15
4 - Ravenna	1 - Solo DIFESA	DIF14	Linea di costa compresa fra le località Marina di Ravenna e Punta Marina (Ravenna)	30	0,50	-	-	0,70	-	-	-	0,91	-	0,50	-	-	0,01	-1,63
4 - Ravenna	1 - Solo DIFESA	DIF15	Linea di costa in località Lido Adriano (Ravenna)	30	0,50	-	-	0,70	-	-	-	0,94	-	0,50	-	-	0,01	-2,14
4 - Ravenna	1 - Solo DIFESA	DIF17	Marina di Ravenna (Ravenna)	30	0,50	-	-	0,70	-	-	-	0,91	-	0,50	-	-	0,01	-1,63

AOT	Zona omogenea	Codice sottozona	Descrizione sottozona	TR	v	dr	ts	ltdif_f	q_bi	vol	td	q_bmc	sg	td_bmc	q_e	he	q_fa	h <sub>0</sub>
4 - Ravenna	1 - Solo DIFESA	DIF19	Porto Ravenna Sud (Ravenna)	30	0,50	-	-	0,70	-	-	-	0,89	0,10	1,00	-	-	0,01	-1,88
4 - Ravenna	2 - SCOLO NATURALE e DIFESA	002N	Fosso Ghiaia	30	0,50	0,52	-	0,80	0,89	0,50	-	-	-	-	-	-	-	-
4 - Ravenna	2 - SCOLO NATURALE e DIFESA	004N	Acquara Alta	30	0,50	0,63	-	0,80	0,91	0,83	-	-	-	-	-	-	-	-
4 - Ravenna	2 - SCOLO NATURALE e DIFESA	007N	Bevanella	30	0,50	0,41	-	0,80	0,92	0,60	-	-	-	-	-	-	-	-
4 - Ravenna	2 - SCOLO NATURALE e DIFESA	047N	Via Cupa	30	0,50	0,53	-	0,80	0,91	0,63	-	-	-	-	-	-	-	-
4 - Ravenna	2 - SCOLO NATURALE e DIFESA	048S	Pinetale Marina Romea	30	0,50	0,34	-	0,80	1,12	0,12	-	-	-	-	-	-	-	-
4 - Ravenna	2 - SCOLO NATURALE e DIFESA	A06S	Badareno Ramo Sud, Canalazzo Ramo Sud I, Dorese I, Fabbri, Fiume Abbandonato e Salici	30	0,50	0,53	-	0,80			-	0,92	0,10	1,00	-	-	0,01	-1,60
4 - Ravenna	3 - SCOLO MECCANICO INTERMITTENTE e DIFESA	024I	Idroforo San Marco	30	0,60	0,49	0,75	0,80	0,92	0,48	0,75	-	-	-	-	-	-	-
4 - Ravenna	3 - SCOLO MECCANICO INTERMITTENTE e DIFESA	062I	Idroforo Filetto	30	0,60	0,57	0,75	0,90	0,90	0,46	0,75	-	-	-	-	-	-	-
4 - Ravenna	4 - SCOLO MECCANICO COSTANTE e DIFESA	002S	Idrofori Fosso Ghiaia, Borgo Faina, Standiana e Ponte Nuovo	30	1,00	0,40	1,00	1,00	0,92	0,44	1,00	-	-	-	-	-	0,01	-1,97
4 - Ravenna	4 - SCOLO MECCANICO COSTANTE e DIFESA	003S	Idroforo Bevanella	30	1,00	0,50	1,00	1,00	0,91	0,50	1,00	-	-	-	-	-	0,01	-1,49
4 - Ravenna	4 - SCOLO MECCANICO COSTANTE e DIFESA	010S	Idroforo Canala-Valtorto e Fagiolo	30	1,00	0,52	1,00	1,00	0,97	0,77	1,00	-	-	-	-	-	0,01	-1,37
4 - Ravenna	4 - SCOLO MECCANICO COSTANTE e DIFESA	024S	Idroforo Bidente	30	1,00	0,51	1,00	1,00	0,95	0,37	1,00	-	-	-	-	-	0,01	-1,66
4 - Ravenna	4 - SCOLO MECCANICO COSTANTE e DIFESA	034S	Idroforo Rasponi	30	1,00	0,37	1,00	1,00	0,97	0,37	1,00	-	-	-	-	-	0,01	-2,14
4 - Ravenna	4 - SCOLO MECCANICO COSTANTE e DIFESA	046S	Idroforo Via Cerba	30	1,00	0,37	1,00	1,00	0,90	0,44	1,00	-	-	-	-	-	0,01	-1,15
4 - Ravenna	4 - SCOLO MECCANICO COSTANTE e DIFESA	047S1	Idroforo Drittolo	30	1,00	0,34	1,00	1,00	0,93	0,25	1,00	-	-	-	-	-	0,01	-1,67
4 - Ravenna	4 - SCOLO MECCANICO COSTANTE e DIFESA	047S2	Idroforo III Bacino	30	1,00	0,64	1,00	1,00	0,88	0,31	1,00	-	-	-	-	-	0,01	-1,71
4 - Ravenna	4 - SCOLO MECCANICO COSTANTE e DIFESA	049S	Idroforo San Vitale	30	1,00	0,46	1,00	1,00	1,05	0,44	1,00	-	-	-	-	-	0,01	-1,63



AOT	Zona omogenea	Codice sottozona	Descrizione sottozona	TR	v	dr	ts	ltdif_f	q_bi	vol	td	q_bmc	sg	td_bmc	q_e	he	q_fa	h <sub>0</sub>
2 - Cesena	2 - SCOLO NATURALE e DIFESA	143N	Via Cupa Nuovo	30	0,50	1,00	-	0,80	0,92	0,86	-	-	-	-	-	-	-	-
2 - Cesena	2 - SCOLO NATURALE e DIFESA	A11N	Bevanella, Fossatone del Bevano, Saraceta e Via Piana Inferiore	30	0,50	0,75	-	0,80	0,97	0,54	-	-	-	-	-	-	-	-
2 - Cesena	2 - SCOLO NATURALE e DIFESA	A12N	Bagallona e Vedreto	30	0,50	0,79	-	0,80	0,98	0,47	-	-	-	-	-	-	-	-
2 - Cesena	2 - SCOLO NATURALE e DIFESA	A13N	Arla Riolo, Dell'Acqua, Laghetto, Sacerdoti, San Mauro, Scolmatore Ancona 1° e Via Cupa del Casalecchio	30	0,50	0,59	-	0,80	1,04	0,46	-	-	-	-	-	-	-	-
2 - Cesena	2 - SCOLO NATURALE e DIFESA	A14N	Baronio, Donegaglia, Marano-Matalardo e Ponte Pietra	30	0,50	0,57	-	0,80	0,97	0,29	-	-	-	-	-	-	-	-
2 - Cesena	2 - SCOLO NATURALE e DIFESA	A15N	Olca e Rigoncello	30	0,50	0,63	-	0,80	1,00	0,49	-	-	-	-	-	-	-	-
2 - Cesena	2 - SCOLO NATURALE e DIFESA	A16N	Castello, Vena Grande e Vena Piccola	30	0,50	0,70	-	0,80	1,14	0,35	-	-	-	-	-	-	-	-
2 - Cesena	2 - SCOLO NATURALE e DIFESA	A17N	Fontanella e Salto	30	0,50	0,56	-	0,80	0,99	0,48	-	-	-	-	-	-	-	-
2 - Cesena	2 - SCOLO NATURALE e DIFESA	A19N	Angelini e Madonna del Pino	30	0,50	0,52	-	0,80	1,35	0,51	-	-	-	-	-	-	-	-
2 - Cesena	3 - SCOLO MECCANICO INTERMITTENTE e DIFESA	118I	Idroforo Fossetta	30	0,55	0,86	0,50	0,90	0,99	0,33	0,50	-	-	-	-	-	-	-
2 - Cesena	3 - SCOLO MECCANICO INTERMITTENTE e DIFESA	124I	Pinarella 2°	30	0,55	1,00	0,50	0,90	1,05	0,65	0,50	-	-	-	-	-	-	-
2 - Cesena	3 - SCOLO MECCANICO INTERMITTENTE e DIFESA	126I	Idroforo Cappona	30	0,55	0,19	0,50	0,90	0,87	0,07	0,50	-	-	-	-	-	-	-
2 - Cesena	3 - SCOLO MECCANICO INTERMITTENTE e DIFESA	139I1	Idrovori Madonnina, Madonnina (1) Almerici, Madonnina (2) Neri, Madonnina (3) Golf	30	0,60	0,59	0,75	0,90	0,96	0,42	0,75	-	-	-	-	-	-	-
2 - Cesena	3 - SCOLO MECCANICO INTERMITTENTE e DIFESA	139I3	Idroforo Amola	30	0,60	0,69	0,75	0,90	1,04	0,19	0,75	-	-	-	-	-	-	-
2 - Cesena	3 - SCOLO MECCANICO INTERMITTENTE e DIFESA	139I4	Idroforo Bigatta	30	0,60	0,44	0,75	0,90	0,89	0,10	0,75	-	-	-	-	-	-	-
2 - Cesena	3 - SCOLO MECCANICO INTERMITTENTE e DIFESA	A18I	Idroforo Dismano	30	0,55	0,70	0,50	0,90	1,06	0,45	0,50	-	-	-	-	-	-	-
2 - Cesena	4 - SCOLO MECCANICO COSTANTE e DIFESA	120S	Idroforo Madonna del Pino	30	1,00	0,61	1,00	1,00	0,98	0,45	1,00	-	-	-	-	-	0,01	-1,98
2 - Cesena	4 - SCOLO MECCANICO COSTANTE e DIFESA	122S	Idrovori Cagnona, Fossatone e Matrice Nuova	30	1,00	0,27	1,00	1,00	1,20	0,08	1,00	-	-	-	-	-	0,01	0,45
2 - Cesena	4 - SCOLO MECCANICO COSTANTE e DIFESA	139S1	Idroforo Tagliata	30	1,00	0,92	1,00	1,00	1,05	0,65	1,00	-	-	-	-	-	0,01	-1,80
2 - Cesena	4 - SCOLO MECCANICO COSTANTE e DIFESA	139S2	Idroforo Venarella	30	1,00	0,47	1,00	1,00	1,21	0,37	1,00	-	-	-	-	-	0,01	-2,57
2 - Cesena	4 - SCOLO MECCANICO COSTANTE e DIFESA	139S3	Idroforo Mesolino A.B.	30	1,00	0,43	1,00	1,00	0,94	0,25	1,00	-	-	-	-	-	0,01	-2,20
2 - Cesena	4 - SCOLO MECCANICO COSTANTE e DIFESA	139S4	Idrovori Rio Valle Ramo SX e Rio Valle Ramo DX	30	1,00	0,77	1,00	1,00	0,94	0,04	1,00	-	-	-	-	-	0,01	-0,33
2 - Cesena	4 - SCOLO MECCANICO COSTANTE e DIFESA	139S5	Idroforo Salinazza	30	1,00	0,33	1,00	1,00	1,29	0,05	1,00	-	-	-	-	-	0,01	-1,54
2 - Cesena	4 - SCOLO MECCANICO COSTANTE e DIFESA	139S7	Idroforo Mesolino A.A.	30	1,00	0,42	1,00	1,00	0,96	0,21	1,00	-	-	-	-	-	0,01	0,20

## Allegato H PARAMETRI PER IL CALCOLO DEL BENEFICIO

**Tabella 2 - Fattori utilizzati nel calcolo dell'indice economico del beneficio Idraulico (IEbi) per tipologia di immobile**

Tipol.	Descrizione	$\alpha$	Coefficiente rivalutazione (IMU)	Coeff. K (IMU)	Esup <sub>m</sub>
A01	Abitazione di tipo signorile.	0,05	1,05	160	€ 1.942,08
A02	Abitazione di tipo civile.	0,05	1,05	160	€ 1.336,47
A03	Abitazioni di tipo economico.	0,05	1,05	160	€ 905,94
A04	Abitazioni di tipo popolari.	0,05	1,05	160	€ 670,94
A05	Abitazioni di tipo ultrapopolare.	0,05	1,05	160	€ 438,85
A06	Abitazione di tipo rurale.	1,00	1,05	160	€ 1,73
A07	Abitazione in villini.	0,05	1,05	160	€ 1.751,98
A08	Abitazione in villa.	0,05	1,05	160	€ 2.257,13
A09	Castelli, palazzi di eminenti pregi artistici o storici.	0,05	1,05	160	€ 1.409,93
A10	Uffici e studi privati.	0,05	1,05	80	€ 1.792,44
A11	Abitazioni o alloggi tipici dei luoghi.	0,05	1,05	160	
B01	Collegi e convitti, educandati, ricoveri, orfanotrofi, ospizi, conventi, seminari, caserme.	0,05	1,05	140	€ 452,93
B02	Case di cura e ospedali senza fine di lucro	0,05	1,05	140	€ 777,86
B03	Prigioni e riformatori.	0,05	1,05	140	€ 518,03
B04	Uffici Pubblici.	0,05	1,05	140	€ 672,08
B05	Scuole e laboratori scientifici.	0,05	1,05	140	€ 551,13
B06	Biblioteche, pinacoteche, musei, gallerie, accademie che non hanno sede in edifici della categoria A/9. Circoli ricreativi e culturali, ed attività similari se non hanno fine di lucro.	0,05	1,05	140	€ 512,43
B07	Cappelle ed oratori non destinati all'esercizio pubblico del culto.	0,05	1,05	140	€ 362,30
B08	Cappelle ed oratori non destinati all'esercizio pubblico del culto.	0,05	1,05	140	
B09	Magazzini sotterranei per depositi di derrate.	0,05	1,05	140	



Tipol.	Descrizione	$\alpha$	Coefficiente rivalutazione (IMU)	Coeff. K (IMU)	Esup <sub>m</sub>
C01	Negozi e Botteghe	0,05	1,05	55	€ 1.960,14
C02	Magazzini e locali di Deposito	0,05	1,05	160	€ 551,46
C03	Laboratori per arti e mestieri.	0,05	1,05	140	€ 572,99
C04	Fabbricati e locali per esercizi sportivi (senza fine di lucro)	0,05	1,05	140	€ 643,67
C05	Stabilimenti balneari e di acque curative (senza fine di lucro).	0,05	1,05	140	
C06	Stalle, scuderie, rimesse, autorimesse (senza fine di lucro).	0,05	1,05	160	€ 763,11
C07	Tettoie chiuse od aperte.	0,05	1,05	160	€ 339,05
D01	Opifici.	0,05	1,05	65	€ 866,45
D02	Alberghi e pensioni (con fine di lucro).	0,05	1,05	65	€ 659,49
D03	Teatri, cinematografi, sale per concerti e spettacoli e simili (con fine di lucro).	0,05	1,05	65	€ 760,87
D04	Case di cura ed ospedali (con fine di lucro)	0,05	1,05	65	€ 1.146,09
D05	Istituto di credito, cambio e assicurazione (con fine di lucro).	0,05	1,05	80	€ 941,44
D06	Fabbricati e locali per esercizi sportivi (con fine di lucro).	0,05	1,05	65	€ 670,07
D07	Fabbricati costruiti o adattati per le speciali esigenze di un'attività industriale e non suscettibili di destinazione diversa senza radicali trasformazioni.	0,05	1,05	65	€ 595,14
D08	Fabbricati costruiti o adattati per le speciali esigenze di un'attività commerciale e non suscettibili di destinazione diversa senza radicali trasformazioni.	0,05	1,05	65	€ 704,35
D09	Edifici galleggianti o sospesi assicurati a punti fissi del suolo, ponti privati soggetti a pedaggio.	0,05	1,05	65	€ 167,96
D10	Fabbricati per funzioni produttive connesse alle attività agricole.	1,00	1,05	65	€ 1,73
E01	Stazioni per servizi di trasporto, terrestri, marittimi ed aerei.	0,05	1,05	55	€ 1.084,61
E02	Ponti comunali e provinciali soggetti a pedaggio.	0,05	1,05	55	€ -
E03	Costruzioni e fabbricati per speciali esigenze pubbliche.	0,05	1,05	55	€ 343,74
E04	Recinti chiusi per speciali esigenze pubbliche.	0,05	1,05	55	€ 632,88
E05	Fabbricati costituenti fortificazioni e loro dipendenze.	0,05	1,05	55	€ 91,91



Tipol.	Descrizione	$\alpha$	Coefficiente rivalutazione (IMU)	Coeff. K (IMU)	Esup <sub>m</sub>
E06	Fari, semafori, torri per rendere d'uso pubblico l'orologio comunale.	0,05	1,05	55	€ 447,72
E07	Fabbricati destinati all'esercizio pubblico dei culti.	0,05	1,05	55	€ 361,78
E08	Fabbricati e costruzioni nei cimiteri, esclusi i colombari, i sepolcri e le tombe di famiglia.	0,05	1,05	55	€ 76,89
E09	Edifici a destinazione particolare non compresi nelle categorie precedenti del gruppo E.	0,05	1,05	55	€ 751,37
F01	Area urbana.	1,00	1,05	55	€ 1,73
F02	Unità collabenti.	1,00	1,05	55	€ 1,73
F03	Unità in corso di costruzione.	1,00	1,05	55	€ 1,73
F04	Unità in corso di definizione.	1,00	1,05	55	€ 1,73
F05	Lastrico solare.	1,00	1,05	55	€ 1,73
F06	Fabbricato in attesa di dichiarazione.	1,00	1,05	55	€ 1,73
T	TERRENI	1,00	1,25	135	€ 1,73
S	STRADE	1,00	1,25	135	€ 15,00
F	FERROVIE	1,00	1,25	135	€ 15,00

## Allegato H PARAMETRI PER IL CALCOLO DEL BENEFICIO

**Tabella 3 - Fattori utilizzati nel calcolo dell'indice economico del beneficio di presidio idrogeologico (IEpi) per tipologia di immobile**

Tipol	Descrizione	$\alpha$	Coeff.te rivalutaz. (IMU)	Coeff. K (IMU)	Esup <sub>m</sub> M1 (< 100m)	Esup <sub>m</sub> M2 (100-200m)	Esup <sub>m</sub> M3 (200-600m)	Esup <sub>m</sub> M4 (> 600m)
A01	Abitazione di tipo signorile.	0,035	1,05	160	€ 2.047,17	€ 1.518,38	€ 1.181,51	
A02	Abitazione di tipo civile.	0,035	1,05	160	€ 1.111,66	€ 1.022,89	€ 982,55	€ 754,40
A03	Abitazioni di tipo economico.	0,035	1,05	160	€ 808,16	€ 730,05	€ 647,51	€ 550,39
A04	Abitazioni di tipo popolari.	0,035	1,05	160	€ 593,68	€ 597,07	€ 589,06	€ 502,89
A05	Abitazioni di tipo ultrapopolare.	0,035	1,05	160	€ 370,82	€ 372,46	€ 367,60	€ 334,58
A06	Abitazione di tipo rurale.	1,000	1,05	160	€ 1,44	€ 0,88	€ 0,35	€ 0,13
A07	Abitazione in villini.	0,035	1,05	160	€ 1.349,54	€ 1.341,06	€ 1.303,75	€ 1.037,48
A08	Abitazione in villa.	0,035	1,05	160	€ 1.539,18	€ 1.573,89	€ 1.690,43	€ 1.328,59
A09	Castelli, palazzi di eminenti pregi artistici o storici.	0,035	1,05	160			€ 1.328,59	
A10	Uffici e studi privati.	0,035	1,05	80	€ 1.445,60	€ 1.384,59	€ 1.072,24	€ 793,17
A11	Abitazioni o alloggi tipici dei luoghi.	0,035	1,05	160				
B01	Collegi e convitti, educandati, ricoveri, orfanotrofi, ospizi, conventi, seminari, caserme.	0,035	1,05	140	€ 442,15	€ 425,67	€ 415,80	€ 360,48
B02	Case di cura e ospedali senza fine di lucro	0,035	1,05	140	€ 794,41	€ 476,37	€ 496,08	
B03	Prigioni e riformatori.	0,035	1,05	140			€ 425,15	
B04	Uffici Pubblici.	0,035	1,05	140	€ 585,74	€ 550,29	€ 449,01	€ 338,96
B05	Scuole e laboratori scientifici.	0,035	1,05	140	€ 573,59	€ 489,79	€ 439,06	€ 326,23
B06	Biblioteche, pinacoteche, musei, gallerie, accademie che non hanno sede in edifici della categoria A/9. Circoli ricreativi e culturali, ed attività similari se non hanno fine di lucro.	0,035	1,05	140		€ 637,72	€ 393,23	
B07	Cappelle ed oratori non destinati all'esercizio pubblico del culto.	0,035	1,05	140	€ 292,02	€ 276,31	€ 275,29	€ 258,94



Tipol	Descrizione	$\alpha$	Coeff.te rivalutaz. (IMU)	Coeff. K (IMU)	Esup <sub>m</sub> M1 (< 100m)	Esup <sub>m</sub> M2 (100-200m)	Esup <sub>m</sub> M3 (200-600m)	Esup <sub>m</sub> M4 (> 600m)
B08	Cappelle ed oratori non destinati all'esercizio pubblico del culto.	0,035	1,05	140				
B09	Magazzini sotterranei per depositi di derrate.	0,035	1,05	140				
C01	Negozi e Botteghe	0,035	1,05	55	€ 1.677,93	€ 1.158,27	€ 1.052,59	€ 725,76
C02	Magazzini e locali di Deposito	0,035	1,05	160	€ 517,28	€ 524,44	€ 587,11	€ 536,21
C03	Laboratori per arti e mestieri.	0,035	1,05	140	€ 483,93	€ 431,38	€ 477,22	€ 363,54
C04	Fabbricati e locali per esercizi sportivi (senza fine di lucro)	0,035	1,05	140	€ 540,20	€ 395,66	€ 451,16	€ 358,22
C05	Stabilimenti balneari e di acque curative (senza fine di lucro).	0,035	1,05	140				
C06	Stalle, scuderie, rimesse, autorimesse (senza fine di lucro).	0,035	1,05	160	€ 543,39	€ 493,34	€ 531,19	€ 474,50
C07	Tettoie chiuse od aperte.	0,035	1,05	160	€ 312,35		€ 234,26	
D01	Opifici.	0,035	1,05	65	€ 591,72	€ 414,24	€ 446,93	€ 454,58
D02	Alberghi e pensioni (con fine di lucro).	0,035	1,05	65	€ 616,60	€ 391,79	€ 454,43	€ 413,85
D03	Teatri, cinematografi, sale per concerti e spettacoli e simili (con fine di lucro).	0,035	1,05	65	€ 444,37	€ 631,27	€ 466,40	€ 333,34
D04	Case di cura ed ospedali (con fine di lucro)	0,035	1,05	65	€ 1.411,86	€ 823,24	€ 1.242,77	
D05	Istituto di credito, cambio e assicurazione (con fine di lucro).	0,035	1,05	80	€ 608,97	€ 504,70	€ 467,98	€ 372,15
D06	Fabbricati e locali per esercizi sportivi (con fine di lucro).	0,035	1,05	65	€ 455,69	€ 521,36	€ 424,17	€ 319,69
D07	Fabbricati costruiti o adattati per le speciali esigenze di un'attività industriale e non suscettibili di destinazione diversa senza radicali trasformazioni.	0,035	1,05	65	€ 560,54	€ 490,79	€ 478,13	€ 404,02
D08	Fabbricati costruiti o adattati per le speciali esigenze di un'attività commerciale e non suscettibili di destinazione diversa senza radicali trasformazioni.	0,035	1,05	65	€ 577,18	€ 552,73	€ 470,55	€ 247,06
D09	Edifici galleggianti o sospesi assicurati a punti fissi del suolo, ponti privati soggetti a pedaggio.	0,035	1,05	65				



Tipol	Descrizione	$\alpha$	Coeff.te rivalutaz. (IMU)	Coeff. K (IMU)	Esup <sub>m</sub> M1 (< 100m)	Esup <sub>m</sub> M2 (100-200m)	Esup <sub>m</sub> M3 (200-600m)	Esup <sub>m</sub> M4 (> 600m)
D10	Fabbricati per funzioni produttive connesse alle attività agricole.	1,000	1,05	65	€ 1,44	€ 0,88	€ 0,35	€ 0,13
E01	Stazioni per servizi di trasporto, terrestri, marittimi ed aerei.	0,035	1,05	55	€ 137,84			
E02	Ponti comunali e provinciali soggetti a pedaggio.	0,035	1,05	55			€ 8,03	
E03	Costruzioni e fabbricati per speciali esigenze pubbliche.	0,035	1,05	55	€ 317,49	€ 631,66	€ 176,16	€ 166,25
E04	Recinti chiusi per speciali esigenze pubbliche.	0,035	1,05	55	€ 98,11	€ 261,20	€ 111,27	
E05	Fabbricati costituenti fortificazioni e loro dipendenze.	0,035	1,05	55				
E06	Fari, semafori, torri per rendere d'uso pubblico l'orologio comunale.	0,035	1,05	55	€ 52,72	€ 98,77	€ 140,78	€ 22,69
E07	Fabbricati destinati all'esercizio pubblico dei culti.	0,035	1,05	55	€ 114,50	€ 54,88	€ 174,25	
E08	Fabbricati e costruzioni nei cimiteri, esclusi i colombari, i sepolcri e le tombe di famiglia.	0,035	1,05	55	€ 8,03		€ 8,03	€ 8,03
E09	Edifici a destinazione particolare non compresi nelle categorie precedenti del gruppo E.	0,035	1,05	55	€ 339,83	€ 305,14	€ 488,98	€ 972,23
F01	Area urbana.	1,000	1,05	55	€ 1,44	€ 0,88	€ 0,35	€ 0,13
F02	Unità collabenti.	1,000	1,05	55	€ 1,44	€ 0,88	€ 0,35	€ 0,13
F03	Unità in corso di costruzione.	1,000	1,05	55	€ 1,44	€ 0,88	€ 0,35	€ 0,13
F04	Unità in corso di definizione.	1,000	1,05	55	€ 1,44	€ 0,88	€ 0,35	€ 0,13
F05	Lastrico solare.	1,000	1,05	55	€ 1,44	€ 0,88	€ 0,35	€ 0,13
F06	Fabbricato in attesa di dichiarazione.	1,000	1,05	55	€ 1,44	€ 0,88	€ 0,35	€ 0,13
T	TERRENI	1,000	1,25	135	€ 1,44	€ 0,88	€ 0,35	€ 0,13
S	STRADE	1,000	1,25	135	€ 12,50	€ 11,50	€ 7,00	€ 5,00
F	FERROVIE	1,000	1,25	135	€ 12,50	€ 11,50	€ 7,00	€ 5,00

## ALLEGATO H PARAMETRI PER IL CALCOLO DEL BENEFICIO

**Tabella 4 - Valori dell'indice economico di funzionamento per il beneficio di difesa (IEdif\_f) attribuiti per tipologia di immobile nell'ambito di pianura**

Tipol.	Descrizione	Valore economico medio (E)	Fascia di valore	Indice economico di funzionamento (IEdif_f)
B02	Case di cura e ospedali senza fine di lucro	€ 5.249.687	> € 1.600.000	<b>1,00</b>
B03	Prigioni e riformatori.	€ 2.984.954	> € 1.600.000	<b>1,00</b>
D04	Case di cura ed ospedali (con fine di lucro)	€ 1.879.774	> € 1.600.000	<b>1,00</b>
B01	Collegi e convitti, educandati, ricoveri, orfanotrofi, ospizi, conventi, seminari, caserme.	€ 877.239	€ 800.000 - € 1.600.000	<b>0,90</b>
B04	Uffici Pubblici.	€ 895.526	€ 800.000 - € 1.600.000	<b>0,90</b>
B05	Scuole e laboratori scientifici.	€ 977.351	€ 800.000 - € 1.600.000	<b>0,90</b>
D05	Istituto di credito, cambio e assicurazione (con fine di lucro).	€ 924.526	€ 800.000 - € 1.600.000	<b>0,90</b>
E01	Stazioni per servizi di trasporto, terrestri, marittimi ed aerei.	€ 1.212.726	€ 800.000 - € 1.600.000	<b>0,90</b>
A01	Abitazione di tipo signorile.	€ 493.622	€ 400.000 - € 800.000	<b>0,80</b>
A08	Abitazione in villa.	€ 586.716	€ 400.000 - € 800.000	<b>0,80</b>
A09	Castelli, palazzi di eminenti pregi artistici o storici.	€ 434.258	€ 400.000 - € 800.000	<b>0,80</b>
B06	Biblioteche, pinacoteche, musei, gallerie, accademie che non hanno sede in edifici della categoria A/9. Circoli ricreativi e culturali, ed attività similari se non hanno fine di lucro.	€ 620.522	€ 400.000 - € 800.000	<b>0,80</b>
D02	Alberghi e pensioni (con fine di lucro).	€ 713.339	€ 400.000 - € 800.000	<b>0,80</b>
D03	Teatri, cinematografi, sale per concerti e spettacoli e simili (con fine di lucro).	€ 749.721	€ 400.000 - € 800.000	<b>0,80</b>
D06	Fabbricati e locali per esercizi sportivi (con fine di lucro).	€ 500.836	€ 400.000 - € 800.000	<b>0,80</b>



Tipol.	Descrizione	Valore economico medio (E)	Fascia di valore	Indice economico di funzionamento (IEdif f)
D07	Fabbricati costruiti o adattati per le speciali esigenze di un'attività industriale e non suscettibili di destinazione diversa senza radicali trasformazioni.	€ 452.728	€ 400.000 - € 800.000	0,80
D08	Fabbricati costruiti o adattati per le speciali esigenze di un'attività commerciale e non suscettibili di destinazione diversa senza radicali trasformazioni.	€ 556.203	€ 400.000 - € 800.000	0,80
E04	Recinti chiusi per speciali esigenze pubbliche.	€ 604.546	€ 400.000 - € 800.000	0,80
A07	Abitazione in villini.	€ 258.842	€ 200.000 - € 400.000	0,70
D01	Opifici.	€ 269.708	€ 200.000 - € 400.000	0,70
E09	Edifici a destinazione particolare non compresi nelle categorie precedenti del gruppo E.	€ 331.301	€ 200.000 - € 400.000	0,70
A02	Abitazione di tipo civile.	€ 122.362	€ 100.000 - € 200.000	0,60
A10	Uffici e studi privati.	€ 144.564	€ 100.000 - € 200.000	0,60
C01	Negozi e Botteghe	€ 120.032	€ 100.000 - € 200.000	0,60
C04	Fabbricati e locali per esercizi sportivi (senza fine di lucro)	€ 182.464	€ 100.000 - € 200.000	0,60
E03	Costruzioni e fabbricati per speciali esigenze pubbliche.	170.556	€ 100.000 - € 200.000	0,60
E06	Fari, semafori, torri per rendere d'uso pubblico l'orologio comunale.	€ 160.980	€ 100.000 - € 200.000	0,60
A03	Abitazioni di tipo economico.	€ 79.936	€ 50.000 - € 100.000	0,50
A04	Abitazioni di tipo popolari.	€ 57.249	€ 50.000 - € 100.000	0,50
C03	Laboratori per arti e mestieri.	€ 79.049	€ 50.000 - € 100.000	0,50
B07	Cappelle ed oratori non destinati all'esercizio pubblico del culto.	€ 44.826	€ 25.000 - € 50.000	0,40
D09	Edifici galleggianti o sospesi assicurati a punti fissi del suolo, ponti privati soggetti a pedaggio.	€ 39.831	€ 25.000 - € 50.000	0,40
A05	Abitazioni di tipo ultrapopolare.	€ 24.037	€ 10.000 - € 25.000	0,30
C02	Magazzini e locali di Deposito	€ 19.844	€ 10.000 - € 25.000	0,30
C06	Stalle, scuderie, rimesse, autorimesse (senza fine di lucro).	€ 16.513	€ 10.000 - € 25.000	0,30



Tipol.	Descrizione	Valore economico medio (E)	Fascia di valore	Indice economico di funzionamento (IEdif f)
C07	Tettoie chiuse od aperte.	€ 17.769	€ 10.000 - € 25.000	0,30
E07	Fabbricati destinati all'esercizio pubblico dei culti.	€ 15.698	€ 10.000 - € 25.000	0,30
E05	Fabbricati costituenti fortificazioni e loro dipendenze.	€ 5.397	€ 5.000 - € 10.000	0,20
E08	Fabbricati e costruzioni nei cimiteri, esclusi i colombari, i sepolcri e le tombe di famiglia.	€ 2.440	€ 0 - € 5.000	0,10
F01	Area urbana.	€ 13	€ 0 - € 5.000	0,10
F02	Unità collabenti.	€ 116	€ 0 - € 5.000	0,10
F03	Unità in corso di costruzione.	€ 13	€ 0 - € 5.000	0,10
F04	Unità in corso di definizione.	€ 30	€ 0 - € 5.000	0,10
F05	Lastrico solare	€ 14	€ 0 - € 5.000	0,10
F06	Fabbricato in attesa di dichiarazione.	€ -	€ 0 - € 5.000	0,10
				<b>Indice economico di funzionamento per ha (IEfdifu)</b>
T	TERRENI (comprese strade, ferrovie e fabbricati rurali)			0,35

## ALLEGATO H PARAMETRI PER IL CALCOLO DEL BENEFICIO

**Tabella 5 - Valori dell'indice economico di funzionamento per il beneficio di presidio idrogeologico (IEpi\_f) attribuiti per tipologia di immobile nell'ambito di montagna**

Tipol.	Descrizione	Valore economico medio (E)	Fascia di valore	Indice economico di funzionamento (IEpi_f)
B02	Case di cura e ospedali senza fine di lucro	€ 5.953.818	> € 1.600.000	<b>1,00</b>
D04	Case di cura ed ospedali (con fine di lucro)	€ 2.267.027	> € 1.600.000	<b>1,00</b>
A09	Castelli, palazzi di eminenti pregi artistici o storici.	€ 892.809	€ 800.000 - € 1.600.000	<b>0,90</b>
A08	Abitazione in villa.	€ 410.383	€ 400.000 - € 800.000	<b>0,80</b>
B01	Collegi e convitti, educandati, ricoveri, orfanotrofi, ospizi, conventi, seminari, caserme.	€ 453.536	€ 400.000 - € 800.000	<b>0,80</b>
B05	Scuole e laboratori scientifici.	€ 485.136	€ 400.000 - € 800.000	<b>0,80</b>
D08	Fabbricati costruiti o adattati per le speciali esigenze di un'attività commerciale e non suscettibili di destinazione diversa senza radicali trasformazioni.	€ 413.537	€ 400.000 - € 800.000	<b>0,80</b>
E09	Edifici a destinazione particolare non compresi nelle categorie precedenti del gruppo E.	€ 504.322	€ 400.000 - € 800.000	<b>0,80</b>
A01	Abitazione di tipo signorile.	€ 345.777	€ 200.000 - € 400.000	<b>0,70</b>
A07	Abitazione in villini.	€ 209.176	€ 200.000 - € 400.000	<b>0,70</b>
B04	Uffici Pubblici.	€ 231.317	€ 200.000 - € 400.000	<b>0,70</b>
D02	Alberghi e pensioni (con fine di lucro).	€ 301.221	€ 200.000 - € 400.000	<b>0,70</b>
D03	Teatri, cinematografi, sale per concerti e spettacoli e simili (con fine di lucro).	€ 312.885	€ 200.000 - € 400.000	<b>0,70</b>
D05	Istituto di credito, cambio e assicurazione (con fine di lucro).	€ 348.366	€ 200.000 - € 400.000	<b>0,70</b>
D06	Fabbricati e locali per esercizi sportivi (con fine di lucro).	€ 238.354	€ 200.000 - € 400.000	<b>0,70</b>
D07	Fabbricati costruiti o adattati per le speciali esigenze di un'attività industriale e non suscettibili di destinazione diversa senza radicali trasformazioni.	€ 357.389	€ 200.000 - € 400.000	<b>0,70</b>



Tipol.	Descrizione	Valore economico medio (E)	Fascia di valore	Indice economico di funzionamento (IEpi f)
A02	Abitazione di tipo civile.	€ 111.639	€ 100.000 - € 200.000	0,60
B06	Biblioteche, pinacoteche, musei, gallerie, accademie che non hanno sede in edifici della categoria A/9. Circoli ricreativi e culturali, ed attività similari se non hanno fine di lucro.	€ 150.847	€ 100.000 - € 200.000	0,60
D01	Opifici.	€ 130.644	€ 100.000 - € 200.000	0,60
E03	Costruzioni e fabbricati per speciali esigenze pubbliche.	€ 111.330	€ 100.000 - € 200.000	0,60
A03	Abitazioni di tipo economico.	€ 69.603	€ 50.000 - € 100.000	0,50
A04	Abitazioni di tipo popolari.	€ 50.028	€ 50.000 - € 100.000	0,50
A10	Uffici e studi privati.	€ 82.604	€ 50.000 - € 100.000	0,50
B03	Prigioni e riformatori.	€ 53.933	€ 50.000 - € 100.000	0,50
C01	Negozi e Botteghe	€ 83.764	€ 50.000 - € 100.000	0,50
C03	Laboratori per arti e mestieri.	61.366	€ 50.000 - € 100.000	0,50
C04	Fabbricati e locali per esercizi sportivi (senza fine di lucro)	€ 94.214	€ 50.000 - € 100.000	0,50
E01	Stazioni per servizi di trasporto, terrestri, marittimi ed aerei.	€ 31.496	€ 25.000 - € 50.000	0,40
E04	Recinti chiusi per speciali esigenze pubbliche.	€ 30.988	€ 25.000 - € 50.000	0,40
C02	Magazzini e locali di Deposito	€ 24.397	€ 10.000 - € 25.001	0,30
A05	Abitazioni di tipo ultrapopolare.	€ 19.233	€ 10.000 - € 25.000	0,30
B07	Cappelle ed oratori non destinati all'esercizio pubblico del culto.	€ 14.871	€ 10.000 - € 25.000	0,30
C06	Stalle, scuderie, rimesse, autorimesse (senza fine di lucro).	€ 14.283	€ 10.000 - € 25.000	0,30
C07	Tettoie chiuse od aperte.	€ 10.214	€ 10.000 - € 25.000	0,30
E06	Fari, semafori, torri per rendere d'uso pubblico l'orologio comunale.	€ 10.728	€ 10.000 - € 25.000	0,30
E02	Ponti comunali e provinciali soggetti a pedaggio.	€ 58	€ 0 - € 5.000	0,10
E07	Fabbricati destinati all'esercizio pubblico dei culti.	€ 554	€ 0 - € 5.000	0,10
E08	Fabbricati e costruzioni nei cimiteri, esclusi i colombari, i sepolcri e le tombe di famiglia.	€ 29	€ 0 - € 5.000	0,10



Tipol.	Descrizione	Valore economico medio (E)	Fascia di valore	Indice economico di funzionamento (IEpi f)
F02	Unità collabenti.	€ 286	€ 0 - € 5.000	0,10
F03	Unità in corso di costruzione.	€ 124	€ 0 - € 5.000	0,10
F04	Unità in corso di definizione.	€ 802	€ 0 - € 5.000	0,10
F06	Fabbricato in attesa di dichiarazione.	€ -	€ 0 - € 5.000	0,10
				<b>Indice economico di funzionamento per ha (IEfpiu)</b>
T	TERRENI (comprese strade, ferrovie e fabbricati rurali)			0,025



## ALLEGATO "I" Cartografia di sintesi delle zone omogenee del beneficio idraulico

### Legenda

 Confini sottozone omogenee

### Zone Omogenee

 Solo DIFESA

 Scolo NATURALE e DIFESA

 Scolo MECC. INTERMITTENTE e DIFESA

 Scolo MECC. COSTANTE e DIFESA

Scala 1:220.000  
Aggiornamento 17/03/2017

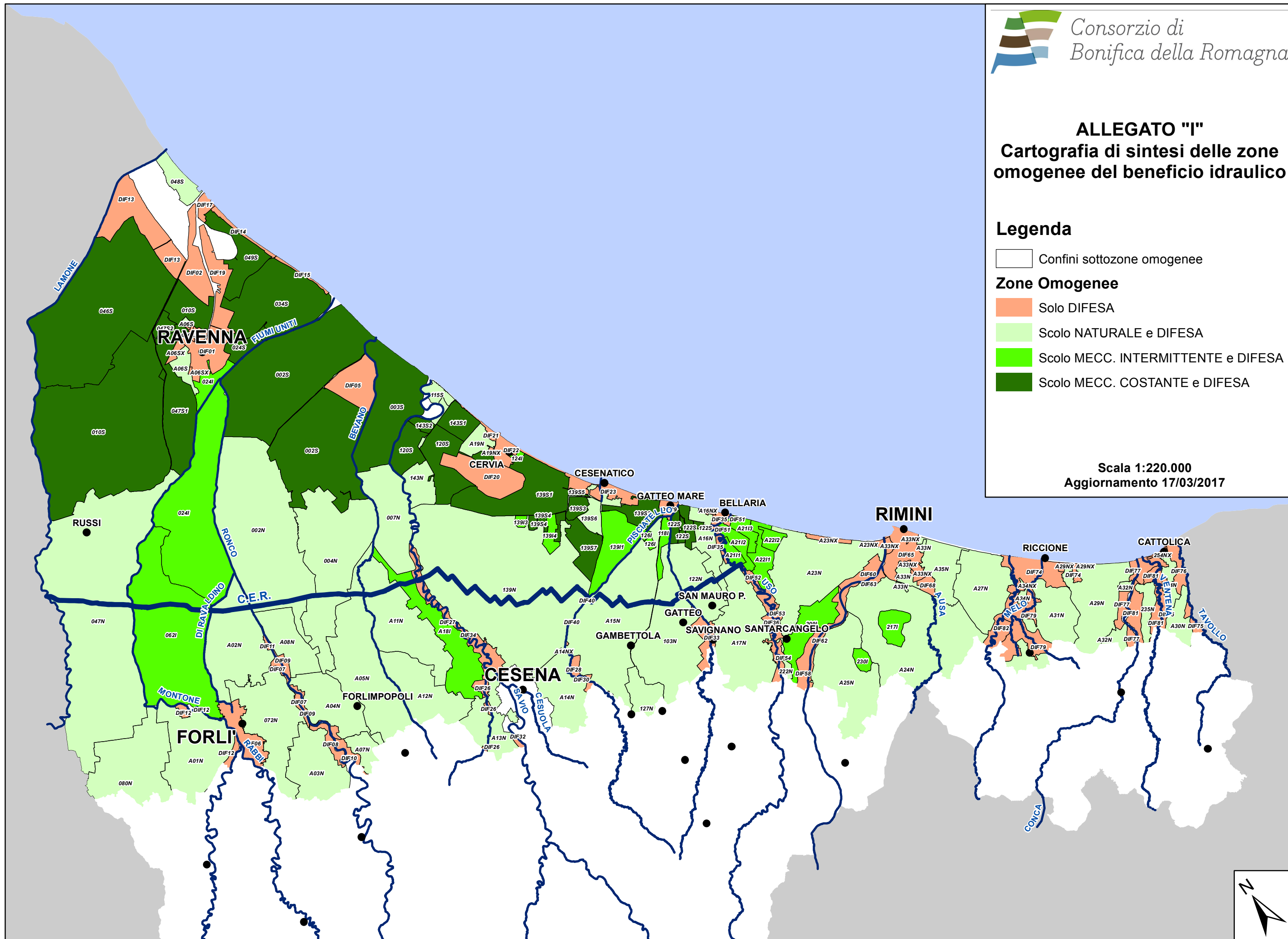





**ALLEGATO "J"**  
**Cartografia di sintesi delle zone omogenee del beneficio di disponibilità e regolazione idrica**

**Legenda**

**Zone omogenee**

-  Aree SERVITE da distretti irrigui
-  Aree NON SERVITE da distretti irrigui

Scala 1:220.000  
Aggiornamento 17/03/2017

